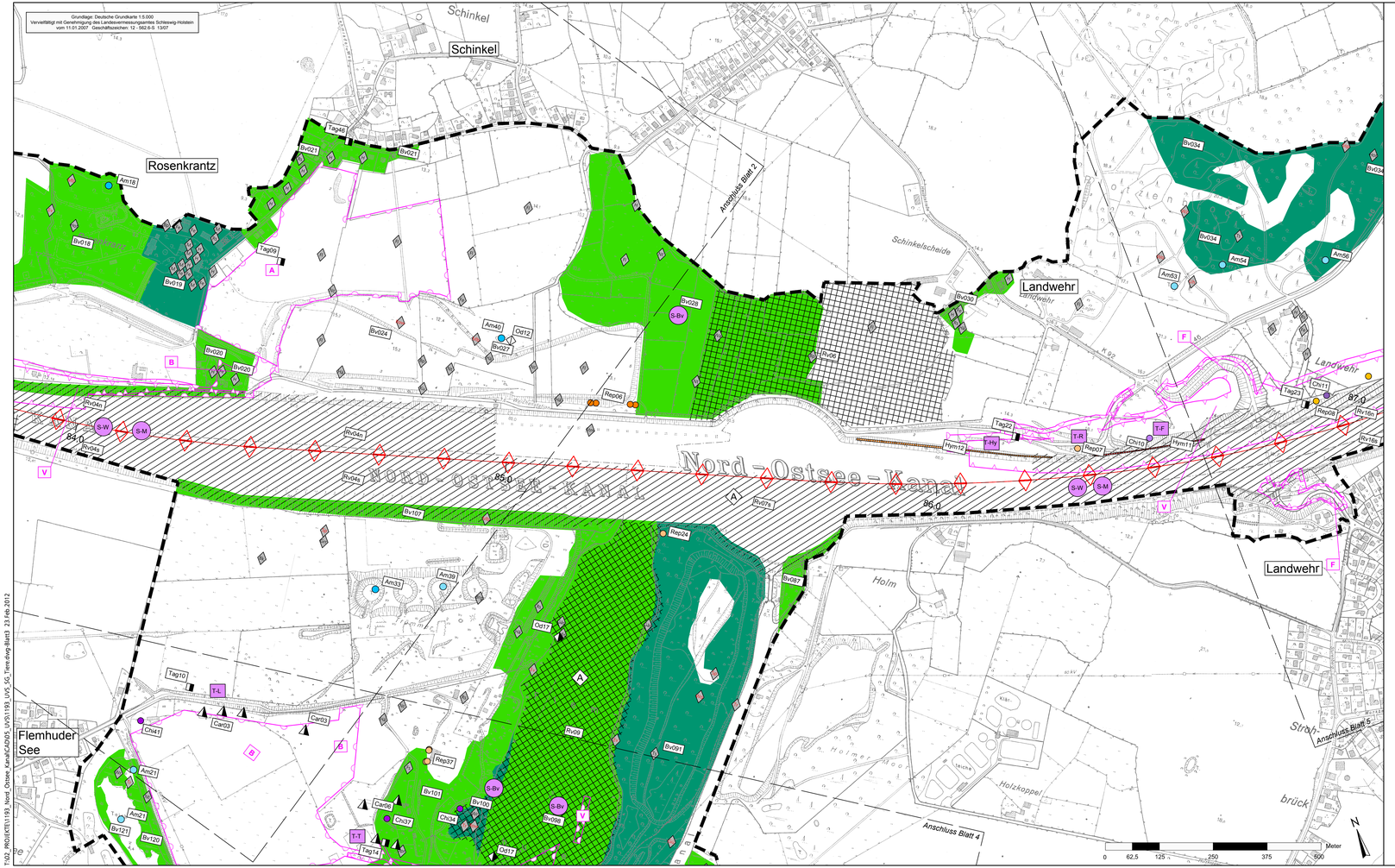

ZEICHENERKLÄRUNG

Lebensräume/ Bedeutung

Fledermäuse (Chi2)
- Fundort
- sehr hoch
- hoch
- mittel

Kleinsäuger (Mam2)
- Fundort
- lokale Bedeutung

Brutvögel (Bv2)
- Fundort
- sehr hoch
- hoch
- mittel

Brutvogelreviere besonderer Bedeutung
Besonderer Schutzstatus: "streng geschützt " nach Bundesnaturschutzgesetz (BNatSchG) i. Anhang A der Verordnung (EG) 338 97 bzw. RL (Art. RL 2) (rote Schrift)

Bk	Braunkehlchen
Blk	Blaukehlchen
Bp	Baumpieper
Drs	Drosselrohrsänger
Ev	Eisvogel
Fe	Feldsperling
Fk	Fitis/Berglaubsänger
Fl	Feldlerche
Fp	Flussregenpfeifer
Fss	Flussseeschwalbe
G	Goldammer
Gä	Gänsesäger
Gr	Gartenrotschwanz
Grr	Graureiher
Gs	Grünspecht
H	Haussperling
Hä	Härtling
Kl	Kiebitz
Kn	Knäkente
Ku	Kuckuck
M	Mehlschwalbe
Mb	Mäusebussard
Mi	Mittelsänger
Nt	Neuntöter
P	Pirol
Re	Rebhuhn
Rht	Rothalstaucher
Rod	Rohrdommel
Row	Rohrweihe
Ra	Rauchschwalbe
Se	Schilereneule
Sp	Sperber
Spr	Sprosser
Sr	Schilfrohrsänger
Ssc	Schlagschwirl
Ssp	Schwarzspecht
St	Schafstelze
Stm	Stummmöwe
Sts	Steinschmätzer
Tf	Turmfalke
Tr	Teichralle
Tt	Türkentaube
U	Uferschwalbe
Uh	Uhu
W	Wiesenpieper
Wa	Wachtel
Waw	Waldwasserläufer
Wo	Waldorhreule
Wz	Waldkauz
Zt	Zwergtaucher

Rastvögel (Bv3)
- Fundort
- Rastgebiet sehr hoher Bedeutung
- Rastgebiet hoher Bedeutung
- Rastgebiet mitterer Bedeutung

Reptilien (Rep2)
- Fundort
- sehr hoch
- hoch
- mittel

Amphibien (Am3)
- Gewässer/ Gräben mit nachweislichem Vorkommen
- sehr hoch
- hoch
- mittel

Libellen (Odo1)
- Gewässer/ Gräben mit nachweislichem Vorkommen
- sehr hoch
- hoch
- mittel

Tagfalter und Widderchen (Tag2)
- Fundort
- hoch
- mittel

Laufkäfer (Car2)
- Fundort
- hoch
- mittel

Hautflügler (Hym1)
- Fundort
- sehr hohe Bedeutung
- hohe Bedeutung
- mittlere Bedeutung

Sonstiges
- Grenze des Untersuchungsraumes

Vorbelastungen
- Angelnutzung/ Fischbesatz
- Spülfeldnutzung
- Schiffsverkehr auf dem NOK

Vorhaben
- Eingriffsgrenze
- Grenze der baubedingten Flächeninanspruchnahme
- A Bodenablagerung / Aufschüttung
- B Baustelleneinger
- F Neubau Fähranleger/ Zufahrt
- S Schutenanleger
- U Umlagerung von Nassbaggergut
- V Vertiefung/ Abgrabung
- W Wiegebau/ Zufahrt

Aufgrund der Bearbeitung im GIS werden die Bezeichnungen der Teilabschnitte nach Norden ausgerichtet dargestellt.

Umweltauswirkungen

- anlagebedingte Auswirkung
- T- Verlust von faunistischen Lebensräumen durch Überbauung / Überformung von faunistischen Lebensräumen durch Flächeninanspruchnahme
- baubedingte Auswirkung
- E Beeinträchtigung von faunistischen Lebensräumen durch Störungen während der Bauphase
- betriebsbedingte Auswirkung - *Eine erhöhte Schwebstoffkonzentration im NOK kann auch durch die Zunahme der Schiffsbewegungen als dauerhafte Veränderung auftreten.*

-A	Amphibien	-K	Kleinsäuger
-Bv	Brutvögel	-L	Laufkäfer
-F	Fledermäuse	-M	Makrozoobenthos
-Hy	Hautflügler		
-R	Reptilien		
-Rv	Rastvögel		
-W	Fische		

Version/Index	Änderungen bzw. Ergänzungen / zugehörige Pläne	Datum	Name
a	Ergänzungen S und W gem. Ordner 1-5, Plan 1110000124100b	10.02.2012	Aust

Ausbau Oststrecke NOK

Geprüft – Genehmigt	Unterschrift	Amts-/Dienstbezeichnung
	Im Auftrag	
Aufgestellt	**Unterschrift**	**Amts-/Dienstbezeichnung**
Kiel-Holtenau, den 30.11.2009		
Wasser- und Schifffahrtsamt Kiel-Holtenau		LBDir

Zeichnung gefertigt / bearbeitet (Datum, Name)

	Datum	Name
bearbeitet	Nov. 2009	Lechler/ Aust
gezeichnet	Nov. 2009	Aust

Vermerk des bearbeitenden Ingenieurbüros

Lübeck, den 30.11.2009

Zeichnung geprüft

Lübeck, den 30.11.2009

TGP pu Planungsgruppe Umwelt leguan

Planfeststellung

Wasser- und Schifffahrtsdirektion Nord
Wasser- und Schifffahrtsamt Kiel-Holtenau

WSV

OrgEinh Amt	AB	BWaStr Nr	ZB	Kilometer	S	Koordinaten rechts	hoch
1 1 4	0 0	3 4	0 1		0		

Objektbenennung: Ausbau Oststrecke NOK

Objektteil: Umweltverträglichkeitsstudie

Einzelheit: Schutzgut Tiere

ObjektidentNr. OArt		Objekt- Teil	ZK	OB	Entwurf Nr.	Maßstab
1 1 1	3 4 0 1	0 0 0	0 0	1	Zeichnung Nr. 111000 01 23103a	1:5.000
						Blatt-Nr. 3

Die Übereinstimmung mit der Ausführung wird bestätigt:

Datum

Unterschrift, Funktionsbez.

DVIU-Identifikation

DVIU-Index

T:\02_PROJEKTE\1193_Nord_Ostsee_Kanal\CAD\05_UVS\1193_UVS_05_Tiere.dwg-Blatt3 23 feb 2012