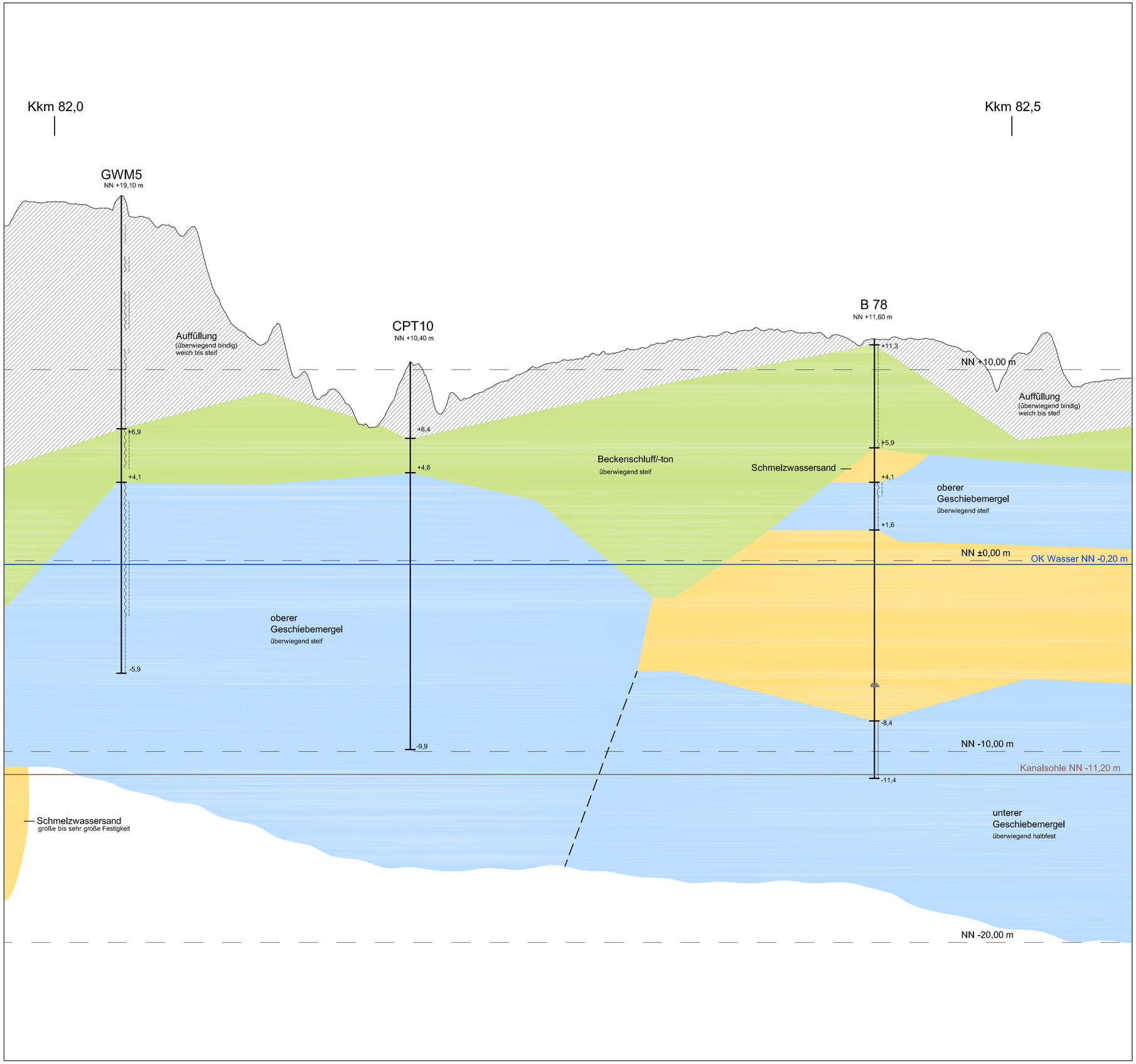

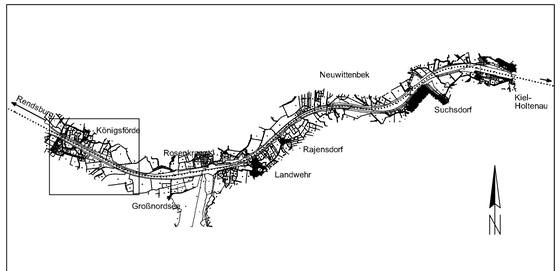

Übersichtslageplan, M. 1:100.000

Legende:

- Auffüllung, überwiegend bindig
- Schmelzwassersand
- Beckenschluff/-ton
- Geschiebemergel (mit Sandlinsen)
- Grenzlinie oberer/unterer Geschiebemergel
- Stein

Legende der Beschaffenheit des Bohrgutes:

breiig | weich | steif | halbfest | fest

Anlage 5.3

Anpassung Oststrecke
Nord-Ostsee-Kanal
Verbringungskonzept

Genehmigt	Unterschrift Im Auftrag	Amts-/Dienstbezeichnung
Geprüft	Unterschrift Im Auftrag	Amts-/Dienstbezeichnung
Aufgestellt	Unterschrift	Amts-/Dienstbezeichnung

Zeichnung gefertigt / bearbeitet (Datum, Name)

Planer für Hafenflächenrecycling und Wasserbau
Büroanschrift Geo- und Umelttechnik
Hasenhöhe 126
D - 22587 Hamburg
Telefon: 040 - 87 08 68-0; Telefax: 040 - 87 30 10

05.02.2009 F. Rehbehn

Vermerk des bearbeitenden Ingenieurbüros
Dateiname
Zeichnung geprüft

Verbringungskonzept

Wasser- und Schifffahrtsamtsdirektion Nord

OrgEinh Amt	AB	BWaStr Nr	ZB	Kilometer	S	Koordinaten rechts	hoch
114		34	01		0		

Objektbennenung: Gewässerbett des Nord-Ostsee-Kanals (Hauptstrecke)

Objektteil: Los 5

Einzelheit: Längsschnitt 82000-82500-OK
Kkm 82,0 - 82,5 (OK-Böschung)

ObjektidentNr. OArt		Objekt- Teil	ZK	OB	Entwurf Nr.	Maßstab M.d.L.: 1:1000, M.d.H.: 100
100		310			Zeichnung Nr. 100-310-01-01-22-027	Blatt-Nr.

Die Übereinstimmung mit der Ausführung wird bestätigt:

Datum — Unterschrift, Funktionsbez.

DVtU-Identifikation
DVtU-Index