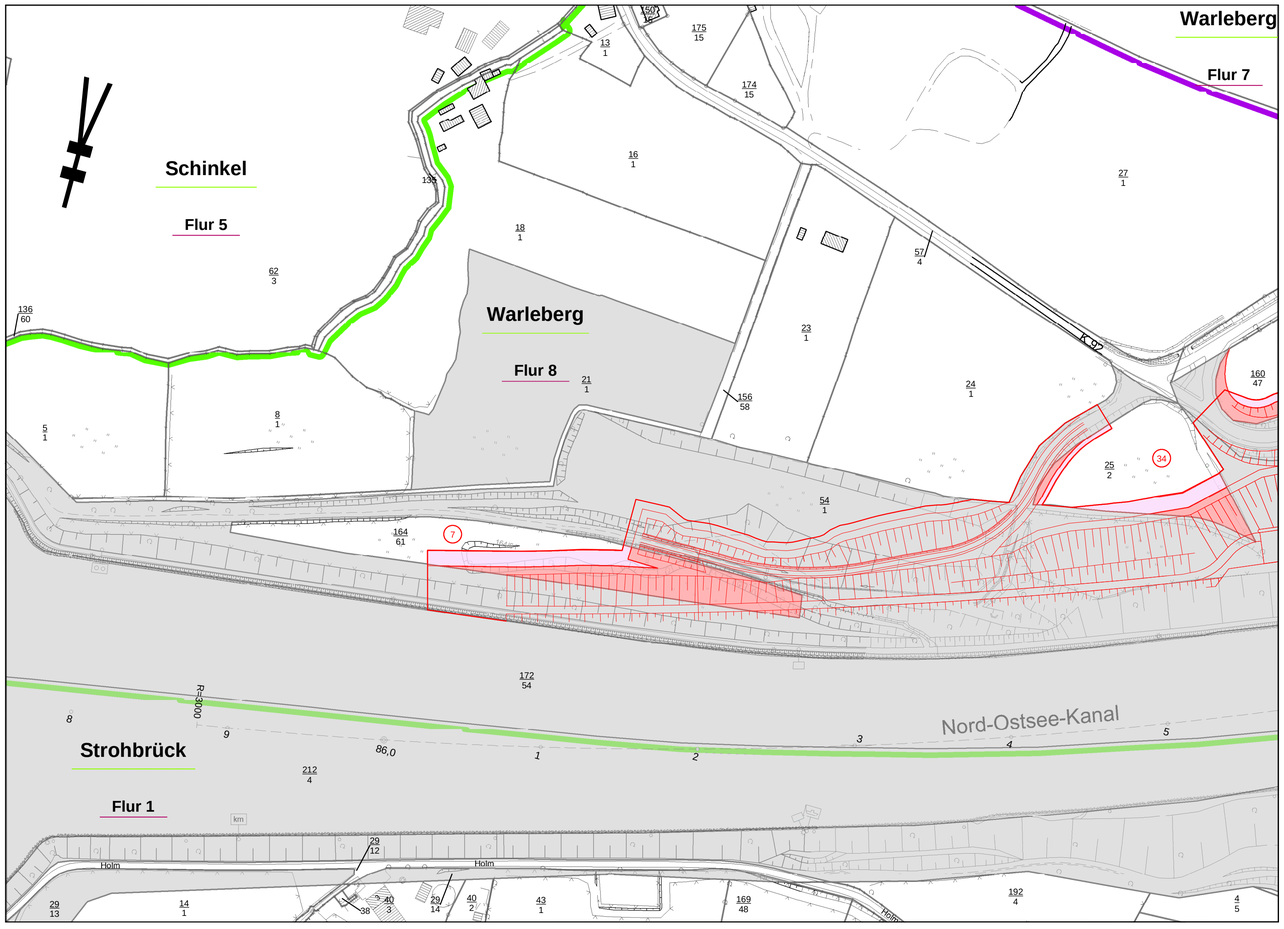

Legende:

- WSV-eigene Flächen
- zu erwerbende Flächen
- dauernd zu beschränkende Flächen
- vorübergehend zu beschränkende Fläche

- Gemarkungsgrenze
- Flurgrenze
- Begrenzung des Baufeldes

1 Kennziffern im Grunderwerbsverzeichnis

Kartengrundlage:

Digitale Bundeswasserstraßenkarte 1:2.000
Schutzvermerk DIN ISO 16016 beachten

Quelle: Auszug aus den Geobasisdaten des Katasteramtes Kiel

Geprüft - Genehmigt	Unterschrift	Amts-/ Dienstbezeichnung
Kiel, den ...	Im Auftrag	
WSD-Nord	Name Genehmiger Name Prüfer	Amts-/Dienstbez. Genehmiger Amts-/Dienstbez. Prüfer
Aufgestellt Kiel-Holtenau, den	Unterschrift	Amts-/ Dienstbezeichnung
Zeichnung	Unterschrift	Amts-/ Dienstbezeichnung
bearbeitet	Burkhard Empen	Dipl.-Ing.
gefertigt	Burkhard Empen	Dipl.-Ing.

Planfeststellung

Wasser- und Schifffahrtsdirektion Nord
Wasser- und Schifffahrtsamt Kiel-Holtenau

WSV.de

OrgEinh Amt	AB	BWaStr Nr	ZB	Kilometer	S	Koordinaten rechts	hoch
114	A	134	01	85760	0		

Objektbenennung: Gewässerbett des Nord-Ostsee-Kanals (Hauptstrecke)

Objektteil: Gesamtanlage

Einzelheit: Grunderwerbsplan Kkm 85.760 - 86.570

OArt	ObjektidentNr.	Objekt-Teil	ZK	OB	Entwurf Nr.	Maßstab
111	0000000	000	001			1:2.000

Zeichnung Nr. 108

Blatt-Nr.

Die Übereinstimmung mit der Ausführung wird bestätigt:

Datum

Unterschrift, Funktionsbez.

DVtU-Identifikation

DVtU-Index