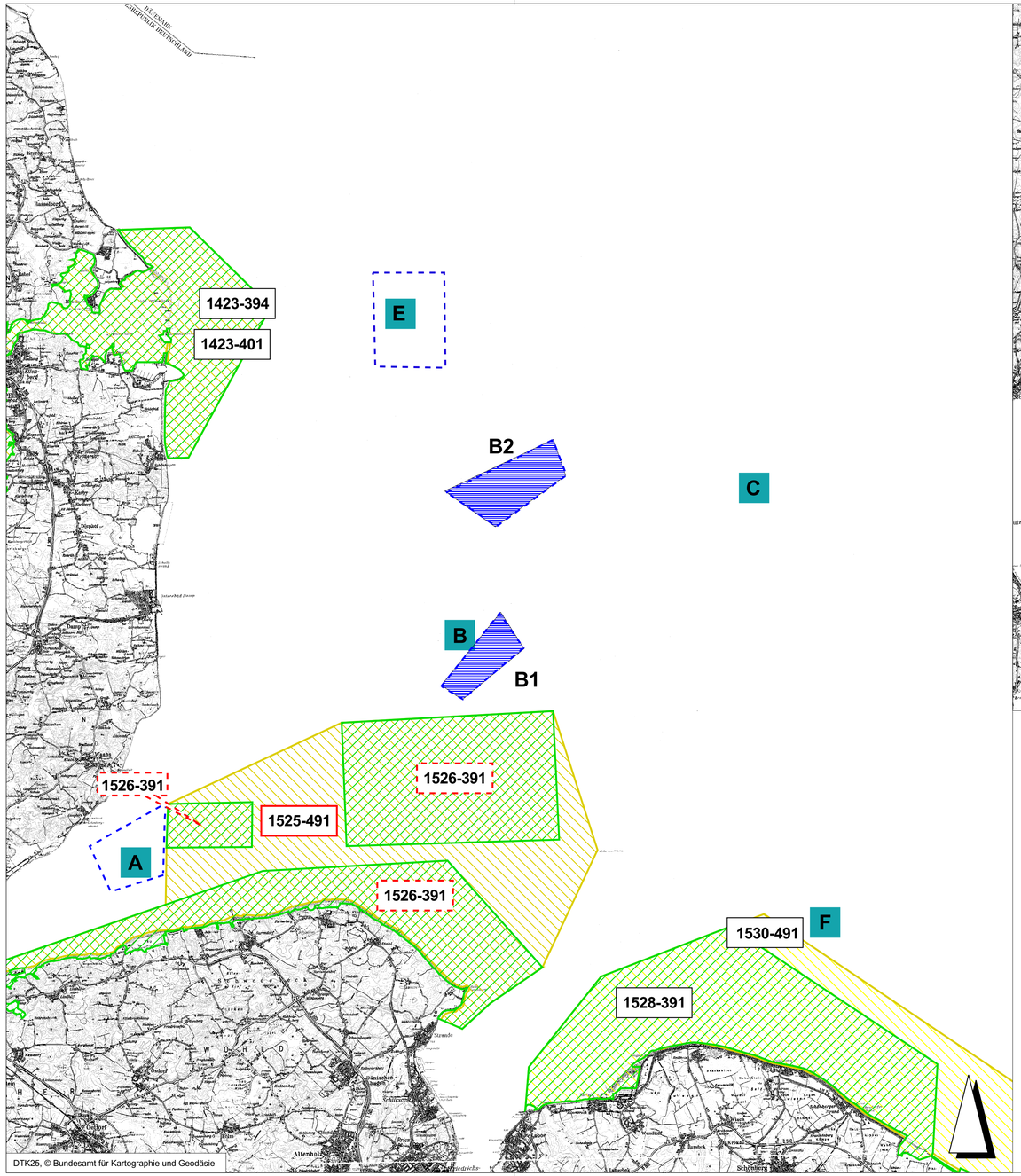

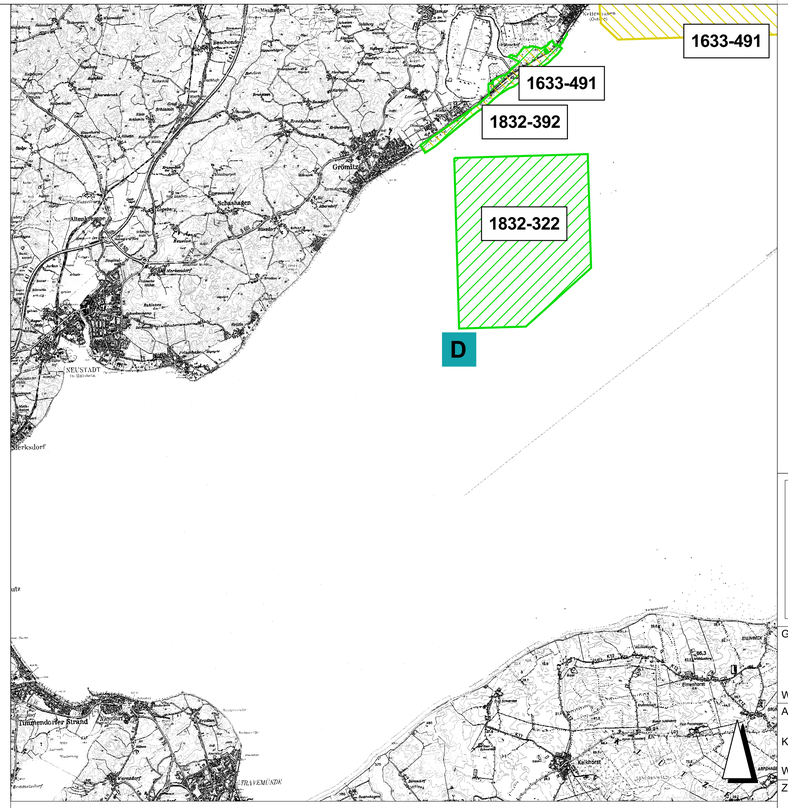

ZEICHENERKLÄRUNG

- A — Variante Verbringung Nassbaggergut
- bevorzugte Variante
- vertieft untersuchte Variante
- SPA-Gebiet (BSG)
- FFH-Gebiet (GGB)
- 1525-491 — FFH-Verträglichkeitsprüfung vorgesehen
- 1526-391 — FFH-Vorprüfung vorgesehen
- 1528-391 — Keine Prüfung vorgesehen

Punkt	Bezeichnung	Wassertiefe
A	Eckernförder Bucht	24 m
B1	Kieler Bucht I	21 m
B2	Kieler Bucht I	21 m
C	Kieler Bucht II	20 - 23 m
D	Walkyriengrund	24 m
E	Wattenbergrinne	30 m
F	Tauchgebiet Schön	16 m

Ausbau Oststrecke NOK

Geprüft - Gemehmigt	Unterschrift	Amts-/Dienstbezeichnung
, den Wasser- und Schifffahrtsdirektion	Im Auftrag	
Aufgestellt Kiel-Holtenau, den 30.11.2009 Wasser- und Schifffahrtsamt Kiel-Holtenau	Unterschrift	Amts-/Dienstbezeichnung LBDir

Zeichnung gefertigt/ bearbeitet (Datum, Name)

	Datum	Name
bearbeitet	Mai 2009	Haacks/Rosemeyer
gezeichnet	Mai 2009	Rosemeyer

Vermerk des bearbeitenden Ingenieurbüros
Hamburg, 30.11.2009

Zeichnung geprüft
Hamburg, 30.11.2009

TGP · pu Planungsgruppe Umwelt · leguan planungsbüro

Planfeststellung

Wasser- und Schifffahrtsdirektion Nord
Wasser- und Schifffahrtsamt Kiel Holtenau
wsv.de

OrgEinh Amt	OrgEinh AB	BWaStr Nr	BWaStr ZB	Kilometer	S	Koordinaten rechts	Koordinaten hoch
114	00	34	01		0		

Objektbenennung: Ausbau Oststrecke NOK

Objekteil: Natura 2000 - Screening

Einzelheit: Übersicht Verbringung Nassbaggergut und im Screening berücksichtigte Natura 2000 - Gebiete

OArt	ObjektidentNr.	Objekt- Teil	Objekt- ZK	OB	Entwurf Nr.	Maßstab
111	3401	000	00	1	Zeichnung Nr. 111000 01 23 139	1: 100.000

Blatt-Nr.

Die Übereinstimmung mit der Ausführung wird bestätigt:

Datum

Unterschrift Funktionsbez.

DVtU-Identikfikation

DVtU-Index