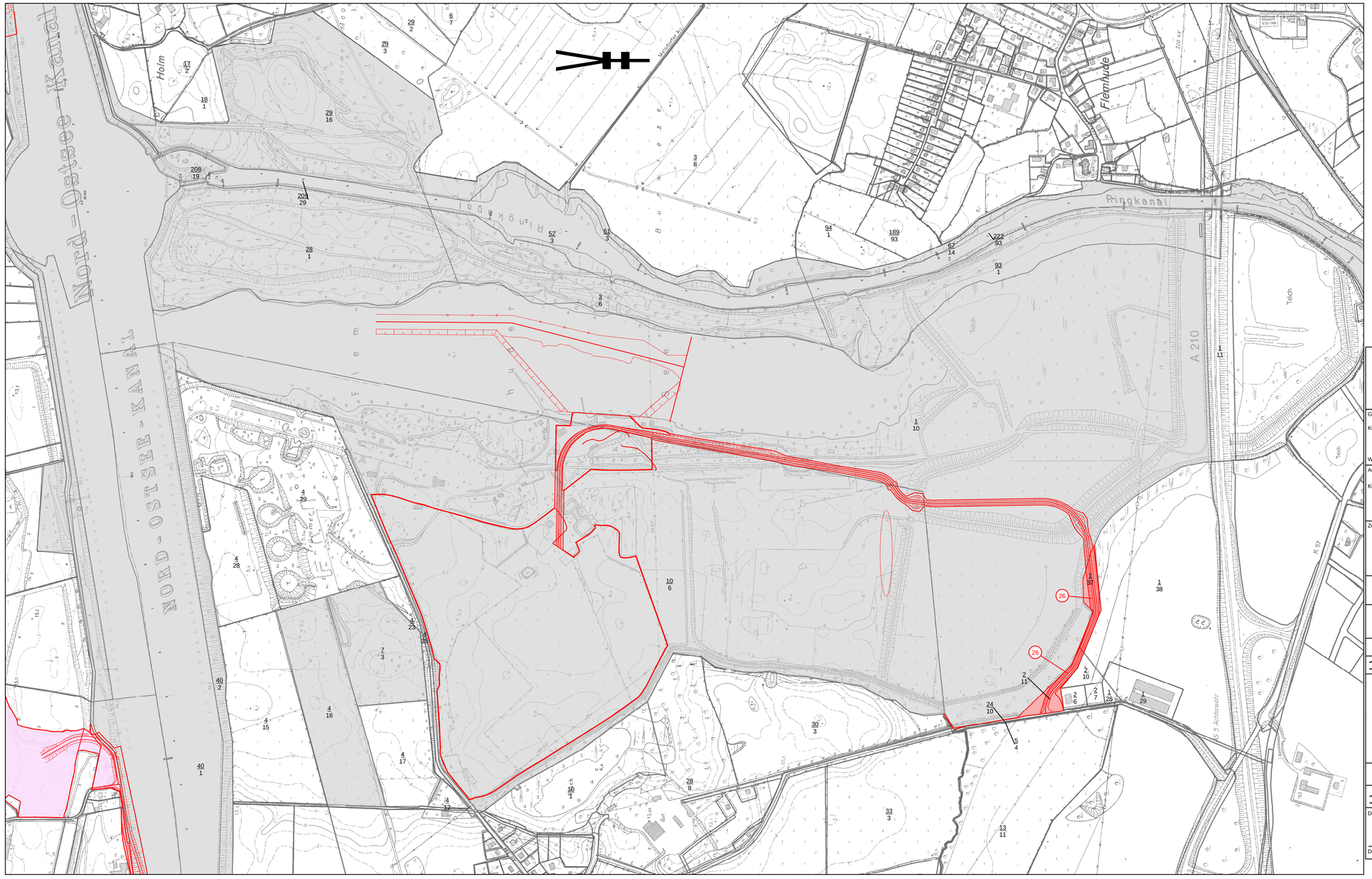

Legende:

- WSV-eigene Flächen
- zu erwerbende Flächen
- dauernd zu beschränkende Flächen
- vorübergehend zu beschränkende Fläche

- Gemarkungsgrenze
- Flurgrenze
- Begrenzung des Baufeldes

(1) Kennziffern im Grunderwerbsverzeichnis

Kartengrundlage:

Digitale Bundeswasserstraßenkarte 1:2.000
Schutzvermerk DIN ISO 16016 beachten

Quelle: Auszug aus den Geobasisdaten des Katasteramtes Kiel

Geprüft - Genehmigt Kiel, den ... WSD-Nord	Unterschrift Im Auftrag Name Genehmiger Name Prüfer	Amts-/ Dienstbezeichnung Amts-/Dienstbez. Genehmiger Amts-/Dienstbez. Prüfer
Aufgestellt Kiel-Holtenau, den	Unterschrift	Amts-/ Dienstbezeichnung
Zeichnung bearbeitet gefertigt	Unterschrift Burkhard Empen Burkhard Empen	Amts-/ Dienstbezeichnung Dipl.-Ing. Dipl.-Ing.

Planfeststellung

Wasser- und Schifffahrtsdirektion Nord
Wasser- und Schifffahrtsamt Kiel-Holtenau

WSV.de

OrgEinh Amt	OrgEinh AB	BWaStr Nr	BWaStr ZB	Kilometer	S	Koordinaten rechts	Koordinaten hoch
114	A1	34	01	79465	0		

Objektbenennung: Deponie: Spülfeld Flemhude

Objektteil: Ablagerungsflächen

Einzelheit: Lageplan Kkm 79.465 - 80.390

ObjektidentNr. OArt	Objekt- Teil	Objekt- ZK	OB	Entwurf Nr.	Maßstab
137	000000	000	01	Zeichnung Nr. 161	1:5.000

Blatt-Nr.

Die Übereinstimmung mit der Ausführung wird bestätigt:

Datum

Unterschrift, Funktionsbez.

DVtU-Identifikation

DVtU-Index