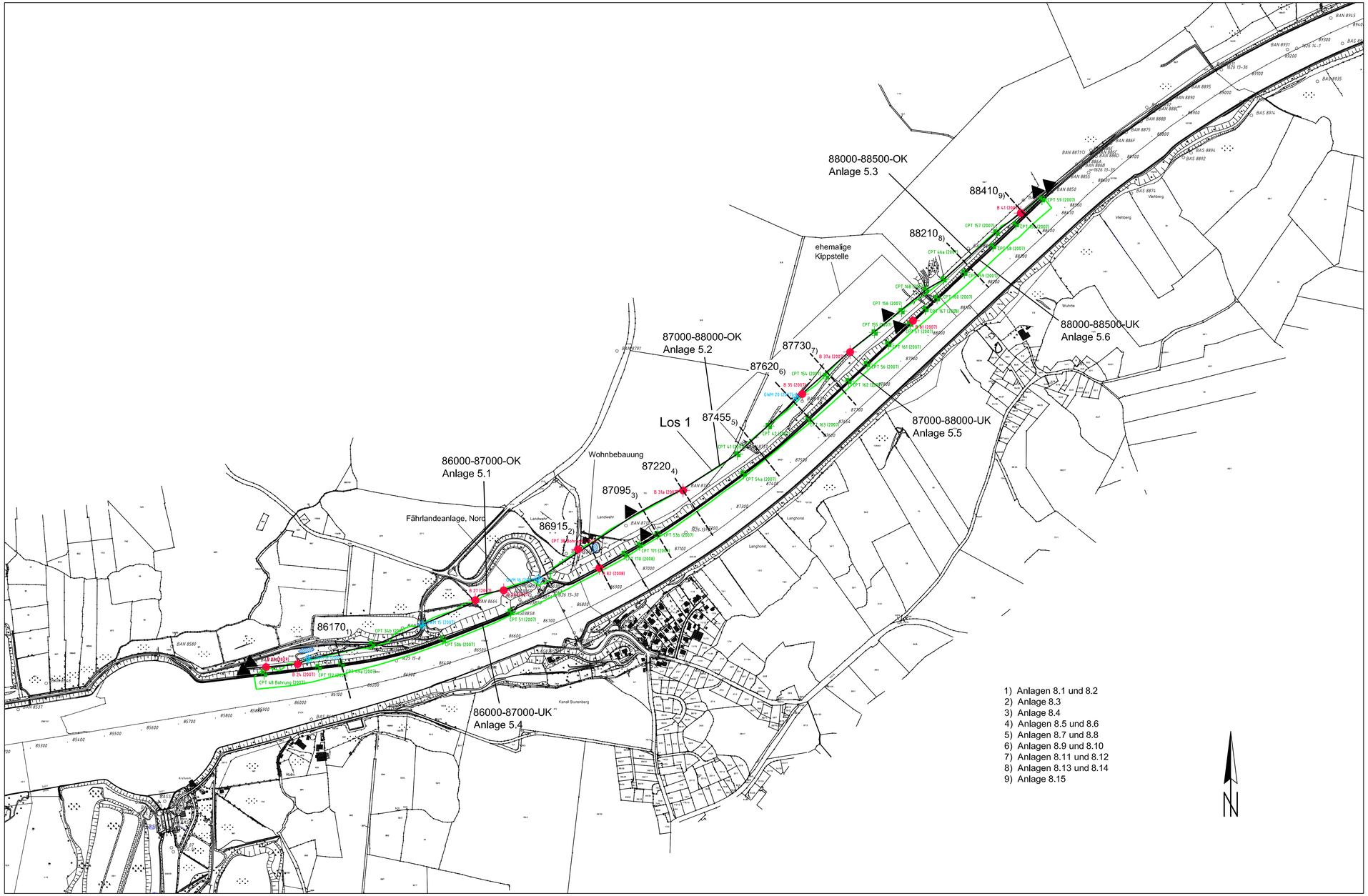

1) Anlagen 8.1 und 8.2
2) Anlage 8.3
3) Anlage 8.4
4) Anlagen 8.5 und 8.6
5) Anlagen 8.7 und 8.8
6) Anlagen 8.9 und 8.10
7) Anlagen 8.11 und 8.12
8) Anlagen 8.13 und 8.14
9) Anlage 8.15

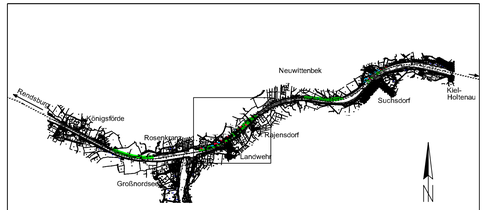

Übersichtslageplan, M. 1:100.000

Legende:

- Bohrung
- Drucksondierung
- Grundwassermessstelle

Plangrundlage:
Digitale Grundkarte (übergeben vom WSA Kiel-Holtenau)

Anlage 4

Anpassung Oststrecke
Nord-Ostsee-Kanal
Verbringungskonzept

Genehmigt	Unterschrift Im Auftrag	Amts-/Dienstbezeichnung
Geprüft	Unterschrift Im Auftrag	Amts-/Dienstbezeichnung
Aufgestellt	Unterschrift	Amts-/Dienstbezeichnung

Zeichnung gefertigt / bearbeitet (Datum, Name)
Planer für Hafenflächenrecycling und Wasserbau
Büroanschrift Geo- und Umwelttechnik
Hasenhöhe 126
D - 22587 Hamburg
Telefon: 040 - 87 08 68-0; Telefax: 040 - 87 30 10

16.02.2009 F. Rehbehn

PHW

Vermerk des bearbeitenden Ingenieurbüros
Dateiname
Zeichnung geprüft

Verbringungskonzept

Wasser- und Schifffahrtsdirektion Nord
Wasser- und Schifffahrtsamt Kiel-Holtenau

WSV.de

OrgEinh Amt	AB	BWaStr Nr.	ZB	Kilometer	S	Koordinaten rechts	hoch
114		34	01		0		

Objektbennenung: Gewässerbett des Nord-Ostsee-Kanals (Hauptstrecke)
Objektteil: Los 1
Einzelheit: Lageplan
Aufschlussansatzpunkte Los 1

ObjektIdentNr. OArt		Objekt- Teil	ZK	OB	Entwurf Nr.	Maßstab
100		310				1:5000
					Zeichnung Nr. 100-310-01-01-22-033	Blatt-Nr.

Die Übereinstimmung mit der Ausführung wird bestätigt:

Datum — Unterschrift, Funktionsbez.

DVIU-Identifikation

DVIU-Index