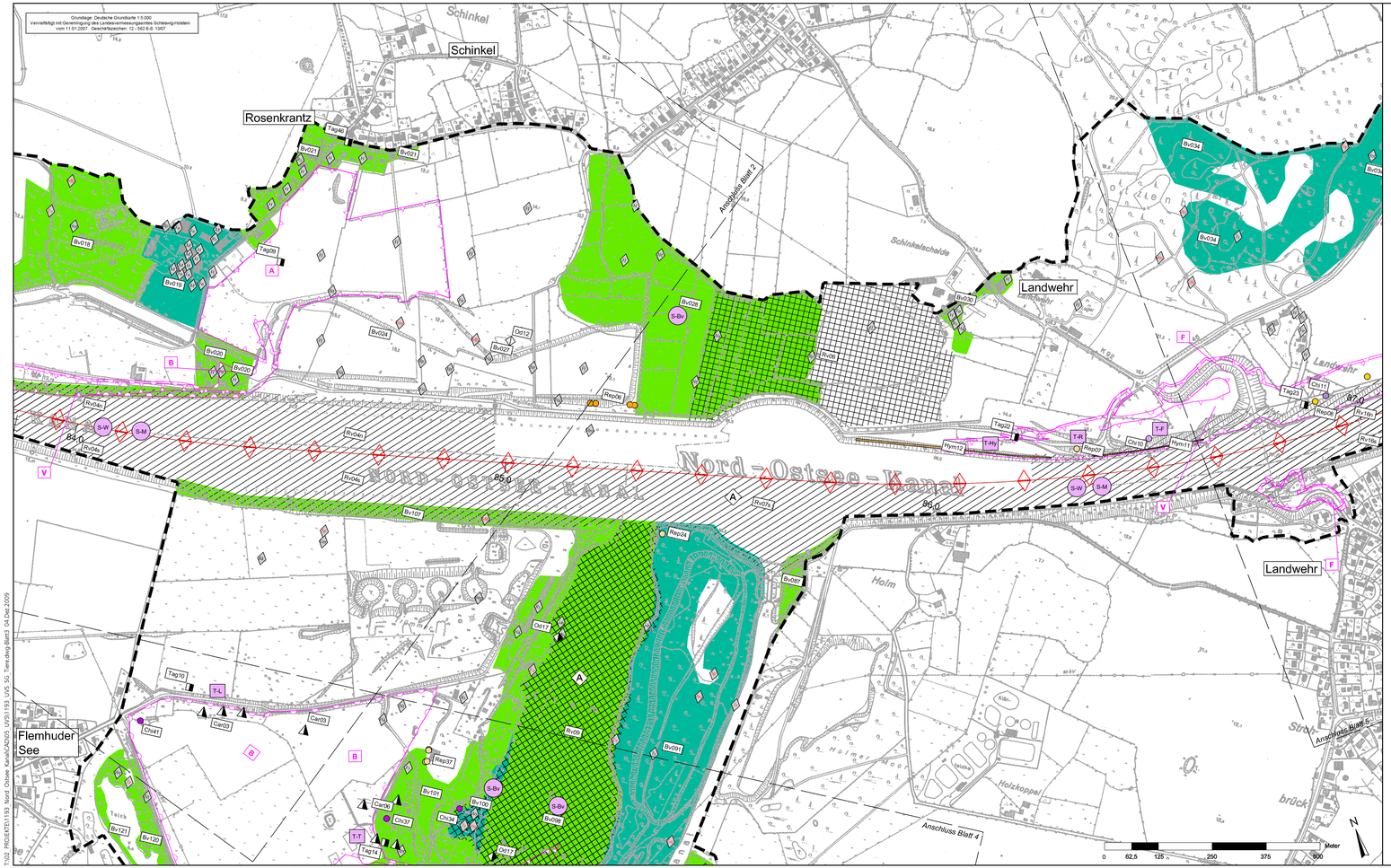

T:\02_PROJEKTE\1193_Nord-Ostsee-Kanal\CAD\05_UVS\1193_UVS_Trassenbeg-Blatt3_04.Dez.2009

ZEICHENERKLÄRUNG

Lebensräume/ Bedeutung

Fledermäuse (Fm01)
- Fundort
- sehr hoch
- hoch
- mittel

Kleinsäuger (Mam01)
- Fundort
- lokale Bedeutung

Brutvögel (Bv01)
- Fundort
- sehr hoch
- hoch
- mittel

Bv/Rp Brutvogelreviere besonderer Bedeutung
Brutvogelrevier mit besonderer Bedeutung nach Bundesartenschutzverordnung in Anlehnung 6 der Verordnung (EG) 338 97 bzw. RL-SH, RL-D (rote Schrift)

Bk	Brauniehlchen
Blk	Blaukehlchen
Bp	Baumpieper
Dre	Drosselrohrsänger
Ev	Eiswogel
Fe	Feldsperling
Fk	Fichtenkreuzschnabel
Fl	Feldlerche
Frp	Flussregenpfeiffer
Fss	Flusseeschwalbe
G	Goldammer
Gä	Gänsesäger
Gr	Gartenrotschwanz
Grr	Grauammer
Gü	Grünspecht
H	Haussperling
Ha	Hänfling
Kl	Kiebitz
Kn	Knäckente
Ku	Kuckuck
M	Mehlschwalbe
Ms	Mauersegler
Mi	Mittelsänger
N	Neuntöter
P	Pirol
Re	Rebhuhn
Rrt	Rohrhalstaucher
Rod	Rohrdommel
Row	Rohrweihe
Rs	Rauchschwalbe
Se	Schleiereule
Sp	Sperber
Spr	Sprosser
Sr	Schilfrohrsänger
Ssc	Schlagschwirl
Ssp	Schwarzspecht
St	Schafstelze
Stm	Stummmöwe
Sts	Steinschmätzer
Tf	Turmfalke
Tr	Teichralle
Tt	Türkentaube
U	Uferschwalbe
Uh	Uhu
W	Wiesenpieper
Wa	Wachtel
Wäw	Waldwasserläufer
Wo	Waldorheule
Wz	Waldkauz
Zt	Zwergtaucher

Rastvögel (Rv01)
- Fundort
- Rastgebiet sehr hoher Bedeutung
- Rastgebiet hoher Bedeutung
- Rastgebiet mitterer Bedeutung

Reptilien (Rep01)
- Fundort
- sehr hoch
- hoch
- mittel

Amphibien (Am01)
- Gewässer/ Gräben mit nachweislichem Vorkommen
- sehr hoch
- hoch
- mittel

Libellen (Odo01)
- Gewässer/ Gräben mit nachweislichem Vorkommen
- sehr hoch
- hoch
- mittel

Tagfalter und Widderchen (Tgf01)
- Fundort
- hoch
- mittel

Laufkäfer (Lar01)
- Fundort
- hoch
- mittel

Hautflügler (Hym01)
- Fundort
- sehr hohe Bedeutung
- hohe Bedeutung
- mittlere Bedeutung

Sonstiges
- Grenze des Untersuchungsraumes

Vorbelastungen

- A Angelnutzung/ Fischbesatz
- S Spülfeldnutzung
- Schiffsverkehr auf dem NOK

Vorhaben

- Eingriffsgrenze
- Grenze der baubedingten Flächeninanspruchnahme
- A Bodenablagerung / Aufschüttung
- B Baustellenlager
- F Neubau/ Fahranleger/ Zufahrt
- S Schutzanlager
- V Vertiefung/ Abgrabung
- W Wegebau/ Zufahrt

Umweltauswirkungen

- anlagebedingte Auswirkung
- Tr Verlust von faunistischen Lebensräumen durch Überbauung / Überformung von faunistischen Lebensräumen durch Flächeninanspruchnahme
- baubedingte Auswirkung
- S Beeinträchtigung von faunistischen Lebensräumen durch Störungen während der Bauphase
- betriebsbedingte Auswirkung

Eine erhöhte Schwebstoffkonzentration im NOK kann auch durch die Zunahme der Schiffsbewegungen als dauerhafte Veränderung auftreten.

-A-	Amphibien
-Bv-	Brutvögel
-F-	Fledermäuse
-Hy-	Hautflügler
-K-	Kleinsäuger
-L-	Laufkäfer
-M-	Makrozoobenthos
-R-	Reptilien
-Rv-	Rastvögel
-W-	Fische

Aufgrund der Bearbeitung im DB werden die Berechnungen der Tiersäuberungen nach Kanter ausgerichtet dargestellt.

Ausbau Oststrecke NOK

Geprüft – Genehmigt	Unterschrift	Amts-/Dienstbezeichnung
	Im Auftrag	

Aufgestellt	Unterschrift	Amts-/Dienstbezeichnung
Kiel-Holtenau, den 30.11.2009 Wasser- und Schifffahrtsamt Kiel-Holtenau		LBDir

Zeichnung gefertigt / bearbeitet (Datum, Name)

	Datum	Name
bearbeitet	Nov. 2009	Lechler/ Aust
gezeichnet	Nov. 2009	Aust

Vermerk des bearbeitenden Ingenieurbüros
Lübeck, den 30.11.2009

Zeichnung geprüft
Lübeck, den 30.11.2009

TGP pu Planungsgruppe Umwelt leguan

Planfeststellung

Wasser- und Schifffahrtsdirektion Nord
Wasser- und Schifffahrtsamt Kiel-Holtenau

WSV.de

OrgEinh Amt	AB	BWoStr Nr	ZB	Kilometer	S	Koordinaten rechts	hoch
114	00	34	01		0		

Objektbenennung: Ausbau Oststrecke NOK

Objektteil: Umweltverträglichkeitsstudie

Einzelheit: Schutzgut Tiere

ObjektidentNr. OArt		Objekt- Teil	ZK	OB	Entwurf Nr.	Maßstab
111	3401	000	001	1	Zeichnung Nr. 111000 01 23 103	1:5.000 Blatt-Nr. 3

Die Übereinstimmung mit der Ausführung wird bestätigt:

Datum Unterschrift, Funktionsbez.

DVTU-Identifikation

DVTU-Index