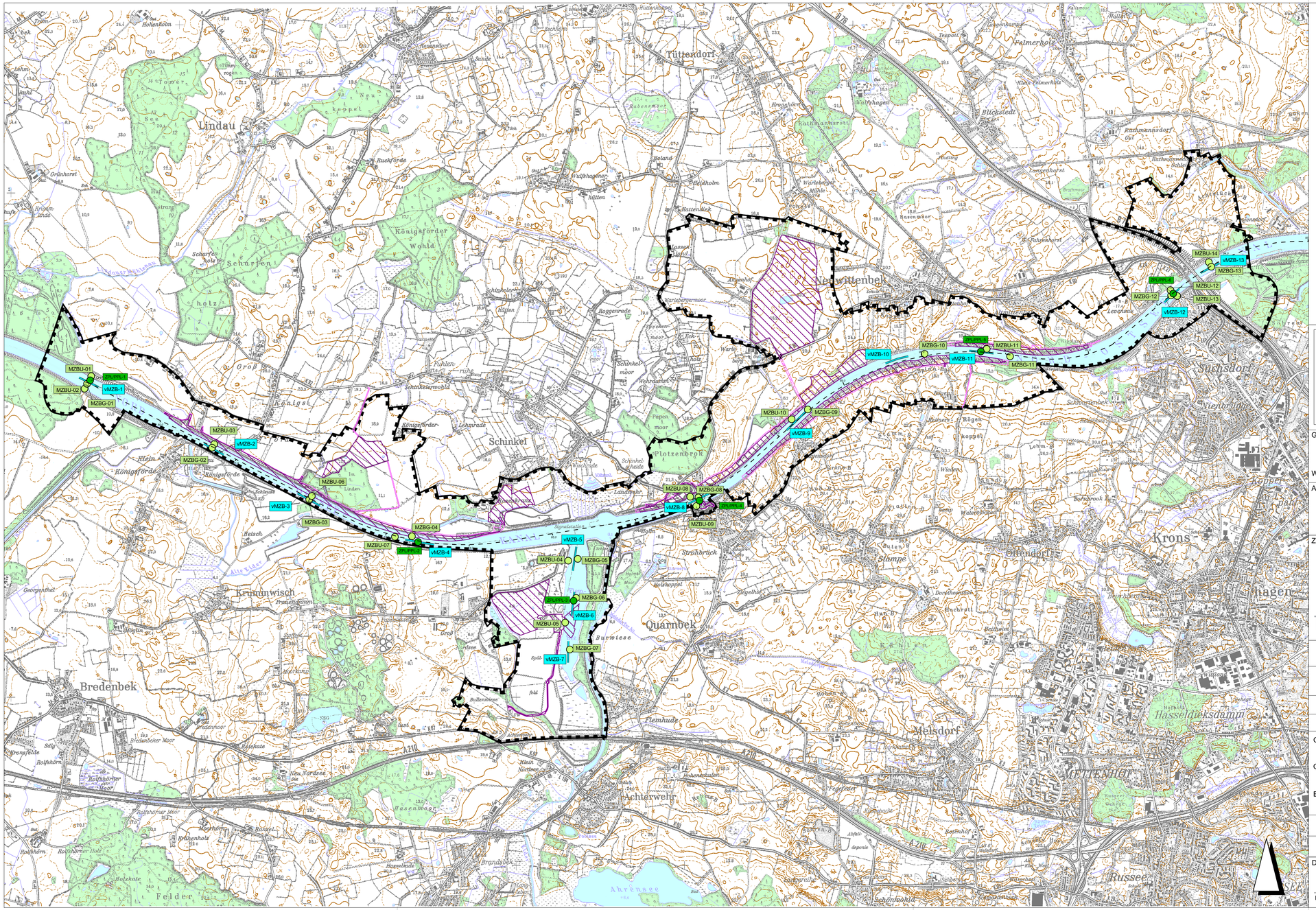

ZEICHENERKLÄRUNG

Untersuchungsgebiet

Bauvorhaben

Eingriff

Temporäre Beeinträchtigung

Probestellen

- MZBU-01 — Probestelle für Makrozzobenthos am Uferbereich
- MZBG-01 — Probestelle für Makrozoobenthos an Gewässersohle
- ZPL/PPL-1 — Probestelle für Zoo- und Phytoplankton
- vMZB-01 — Probestelle für vagiles Benthos

Ausbau Oststrecke NOK

Geprüft - Gemehmigt , den Wasser- und Schifffahrtsdirektion	Unterschrift Im Auftrag	Amts-/Dienstbezeichnung
Aufgestellt	Unterschrift	Amts-/Dienstbezeichnung
Zeichnung gefertigt/ bearbeitet (Datum, Name)	Vermerk des bearbeitenden Ingenieurbüros	
	Zeichnung geprüft	

	Datum	Name
bearbeitet	Mai 2009	Haacks/Rosemeyer
gezeichnet	Mai 2009	Rosemeyer

TGP — Planungsgruppe Umwelt — leguan planungsbüro

Planfeststellung

Wasser- und Schifffahrtsdirektion Nord
Wasser- und Schifffahrtsamt Kiel Holtenau

wsv.de

OrgEinh Amt	OrgEinh AB	BWaStr Nr	BWaStr ZB	Kilometer	S	Koordinaten rechts	Koordinaten hoch
114	00	34	01		0		

Objektbenennung: Ausbau Oststrecke NOK

Objekteil: Fachbeitrag Flora & Fauna

Einzelheit: Fundorte Benthos und Plankton

ObjektidentNr. OArt		Objekt- Teil	ZK	OB	Entwurf Nr.	Maßstab
111	3401	000	00	1	Zeichnung Nr. 111000 01 23 111	1: 25.000

Blatt-Nr.

Die Übereinstimmung mit der Ausführung wird bestätigt:

Datum — Unterschrift Funktionsbez.

DVtU-Identikfikation

DVtU-Index