Planfeststellungsverfahren

für den
Ersatz der beiden Kleinen Schleusenkammern und Anpassung der Vorhäfen in Kiel-Holtenau

VORHABENTRÄGER:

WASSERSTRASSEN- UND SCHIFFFAHRTSAMT KIEL-HOLTENAU

SCHLEUSENINSEL 2

24159 KIEL-HOLTENAU

1.5.10.1

Anlage 1.3 Karte 527

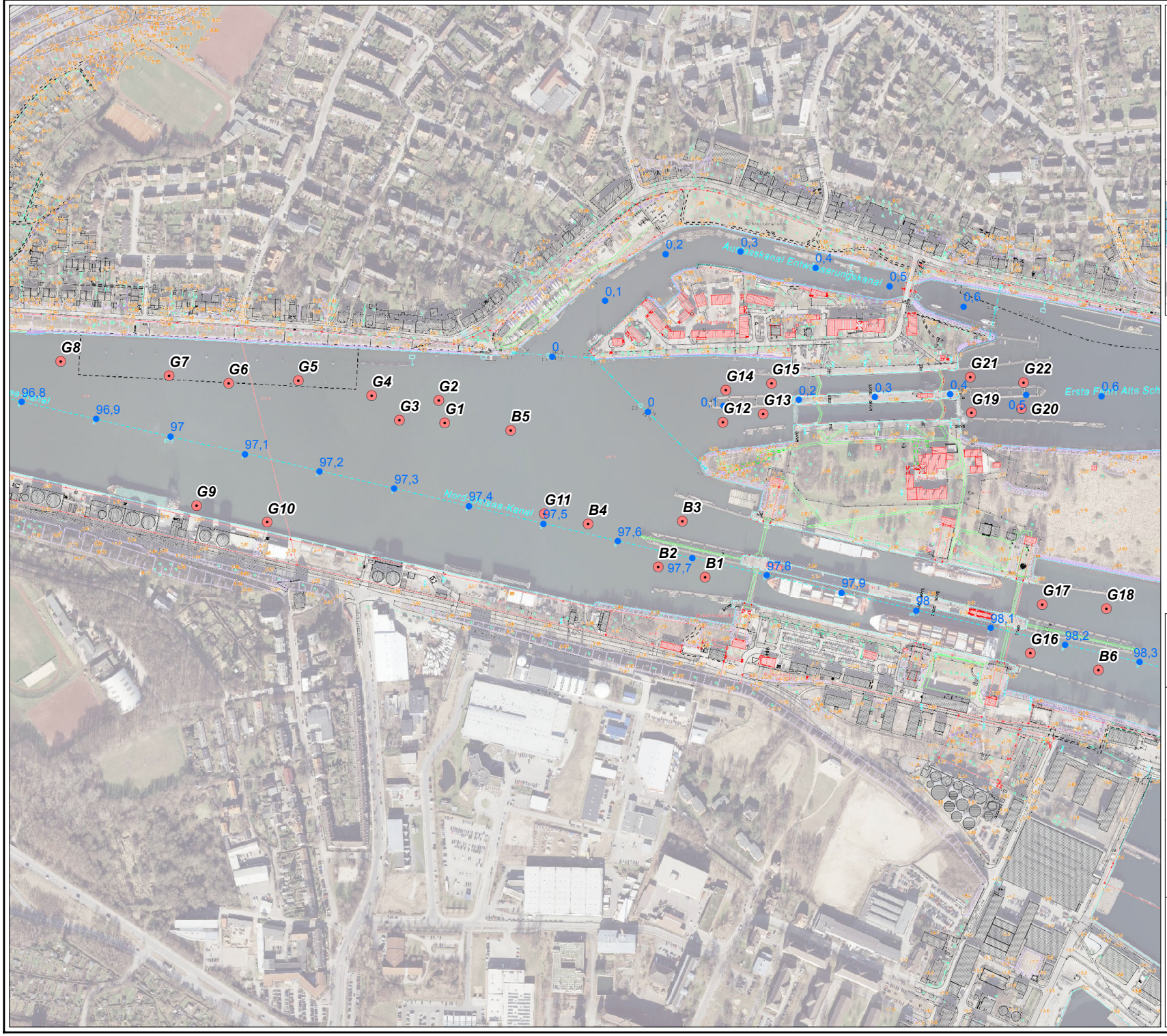

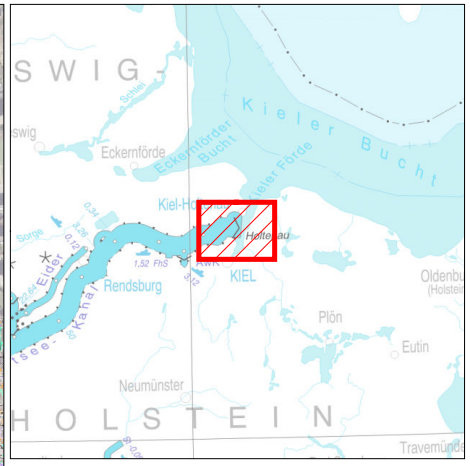

Bundesanstalt für Gewässerkunde
Am Mainzer Tor 1
D-56068 Koblenz
Tel: +49 (0)261 1306 0
Fax: +49 (0)261 1306 5302

Projekt: AF1_WSV_20140130091619_527

Grundräumung Schleusen und Binnenhafen Kiel-Holtenau

Entnahmestelle / Bohrung

0 50 100 150 200 250 m

Topografische Grundlage:
DOP_DE, DBWK2, DBWK1000
Copyright ©Bundesamt für Kartografie und Geodäsie
(www.geodatenzentrum.de)
Wasser- & Schifffahrtsverwaltung des Bundes
(www.wsv.de)

© 2014 BfG