Ausbauquerschnitt Südseite

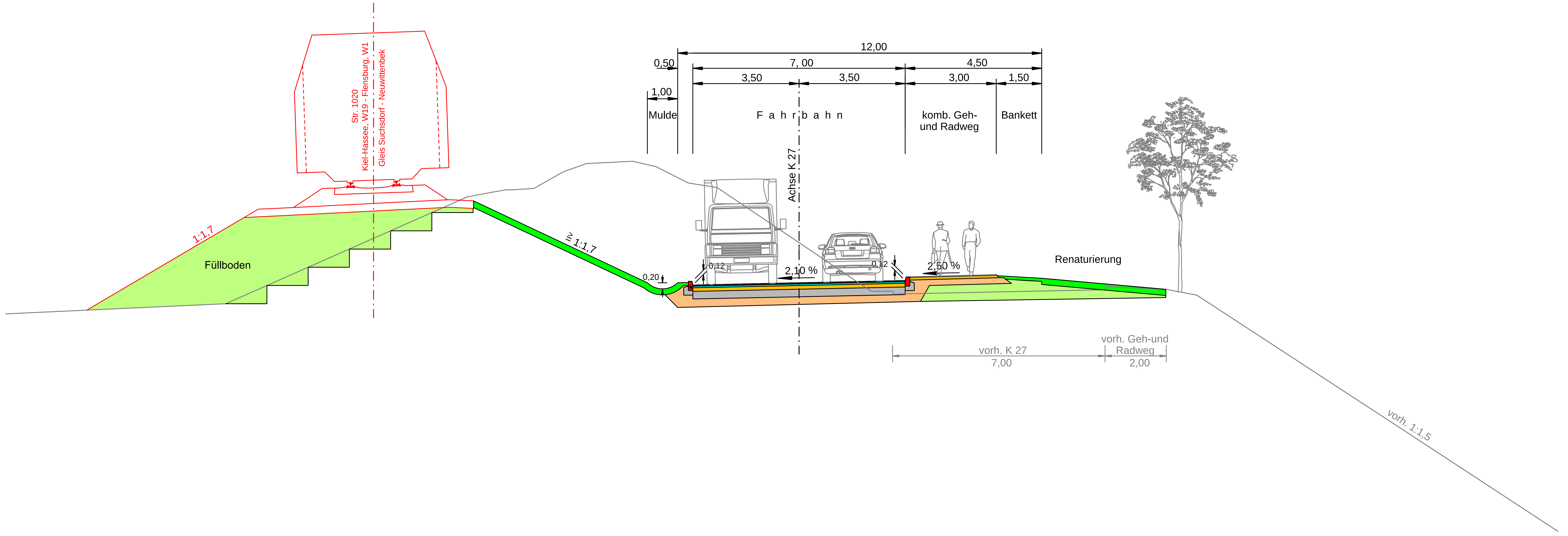

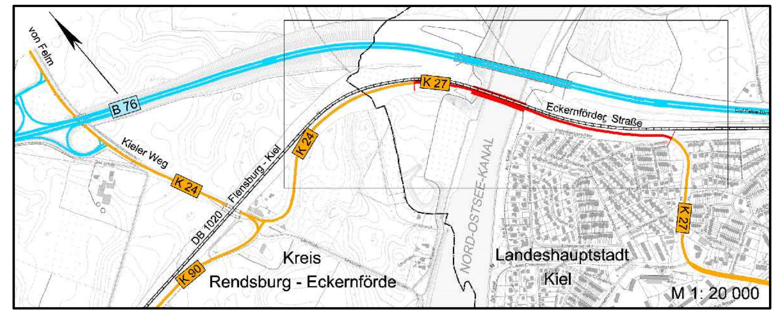

Ersatzneubau der alten Levensauer Hochbrücke
Ausbau des Nord-Ostsee-Kanals
Kkm 93,2 - 94,2

Genehmigt	Unterschrift	Amts-/Dienstbezeichnung
GDWS ASt Nord	Im Auftrag	

Geprüft	Unterschrift	Amts-/Dienstbezeichnung
GDWS ASt Nord	Im Auftrag	

Aufgestellt	Unterschrift	Amts-/Dienstbezeichnung
Kiel-Holtenau, den 05.10.2015 Wasser- und Schifffahrtsamt Kiel-Holtenau	gez. Meesenburg	LBDir

Zeichnung gefertigt / bearbeitet (Datum, Name)

Ing.-Ges. Dannenberg mbH
Erdkampsweg 37, 22335 Hamburg
Tel: 040/500236-0 Fax: 040/500236-30
E-Mail: ID@ingdannenberg.de

eds-planung
beratende ingenieure GmbH
Ravensberg 7, 24214 Gettorf
Tel.: 04346-7718, Fax.: 04346-9001
www.eds-planung.de, info@eds-planung.de

Vermerk des bearbeitenden Ingenieurbüros

	Datum	Name
bearbeitet	Jan. 2015	Korth / Hansen
gezeichnet	Jan. 2015	Korth / Bremer

Zeichnung geprüft

Hamburg, den 23.03.2015 Gettorf, den 23.03.2015

WSV.de

Planfeststellung

Wasser-und Schifffahrtsamt Kiel-Holtenau

OrgEinh Amt	AB	BWaStr Nr	ZB	Kilometer	S	ObjektidentNr. OArt		Objekt- Teil	ZK	OB
114	A2	34	01	93,477	0	111				

Objektbenennung: Ersatzneubau der alten Levensauer Hochbrücke
Ausbau des Nord-Ostsee-Kanals Kkm 93,2 - 94,2

Objektteil: Verkehrsplanung

Einzelheit: Ausbauquerschnitt

Die Übereinstimmung mit der Ausführung wird bestätigt:	Entwurf Nr.	Maßstab	DVtU-Identifikation
		1:100	
Unterschrift, Funktion	Zeichnung Nr. 1-5-5.100	Blatt-Nr. 2	DVtU-Index

Zeichnungsrahmen erzeugt mit DZR (c) 2012
Blattgröße: A3.1 841mm x 297mm