

T:\02\_PROJEKTE\1333\_NOK\_Levensauer\_Hochbrücke\_Ersatzneubau\_UVS\_LBP\CAD\05\_UVS\_LBP\1333\_Maßnahmen\_trassenfern.dwg-Altentholz\_2500\_16.Jul.2015

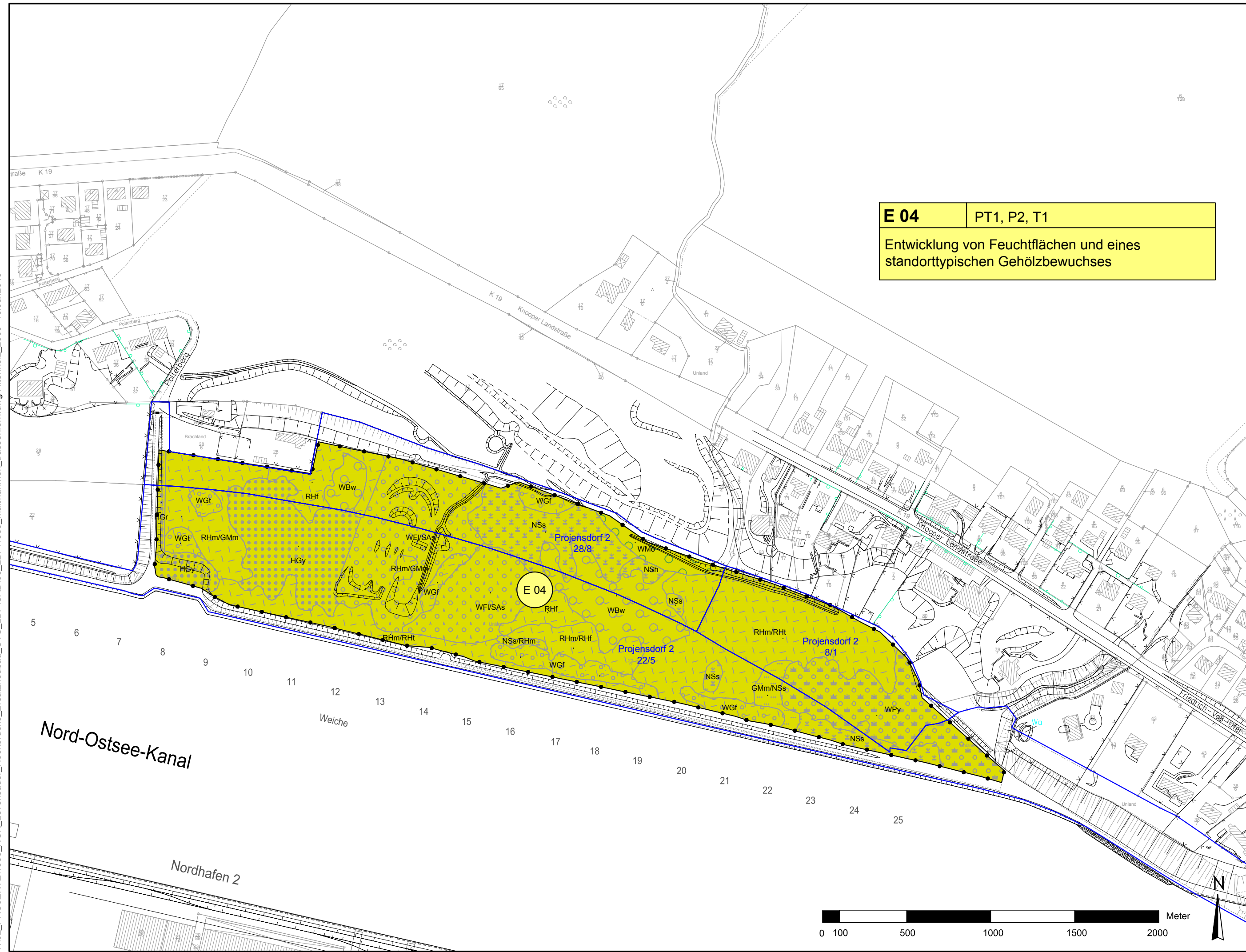

**E 04** PT1, P2, T1  
 Entwicklung von Feuchtflächen und eines standorttypischen Gehölzbewuchses

**ZEICHENERKLÄRUNG**

- Maßnahmen
- Abgrenzung der Kompensationsfläche
  - Maßnahmennummer fortlaufend
- Maßnahmen Nr. PT1, P2, T1  
 Bezug auf fortlaufende Konfliktnummer
- E 04**  
 Entwicklung von Feuchtflächen und eines standorttypischen Gehölzbewuchses
- E Erläuterung der Maßnahme  
 E Ersatzmaßnahme
- Sicherung der Flächen als "Trittsteinbiotop" im siedlungsnahen Bereich
- Nachrichtliche Darstellung
- Bestand
- Gehölze und sonstige Baumstrukturen
- WBw Weidenfeuchtgebüsch
  - WMo (Moder-) "Perigras"-Buchenwald
  - WFI Sonstige Laubholzbestände
  - WPy Sonstiger Pionierwald
  - WGf Gebüsch/ Gehölze feuchter bis frischer Standorte
  - WGT Gebüsch trockener Standorte
  - HGy Sonstiges naturnahes Feldgehölz Baumreihe
- Gehölzfreie Biotope der Niedermoore, Sümpfe und Ufer
- NSs Seggenried
  - NSh Staudensumpf
- Grünland
- GMm Mesophiles Grünland
- Ruderalfluren
- RHM (Halb-)ruderaler Gras- und Staudenfluren mittlerer Standorte
  - RHT (Halb-)ruderaler Gras- und Staudenfluren trockener Standorte
- Siedlungsbiotope
- SAS Aufschüttungsfläche
- Sonstiges
- Projensdorf 2 28/8 Gemarkung, Flur, Flurstück

Übersichtsplan  
 vgl. Plan 3-2.101

Ersatzneubau der alten Levensauer Hochbrücke  
 Ausbau des Nord-Ostsee-Kanals  
 Kkm 93,2 - 94,2

Genehmigt	Unterschrift Im Auftrag	Amts-/Dienstbezeichnung									
GDWS AST Nord											
Geprüft	Unterschrift Im Auftrag	Amts-/Dienstbezeichnung									
GDWS AST Nord											
Aufgestellt Kiel-Holtenau, den 05.10.2015	Unterschrift	Amts-/Dienstbezeichnung									
Wasser- und Schiffsamt Kiel-Holtenau	gez. Meesenburg	LBDiR									
Zeichnung gefertigt / bearbeitet (Datum, Name)	Vermerk des bearbeitenden Ingenieurbüros										
<table border="1"> <thead> <tr> <th></th> <th>Datum</th> <th>Name</th> </tr> </thead> <tbody> <tr> <td>bearbeitet</td> <td>Juli 2015</td> <td>Aust</td> </tr> <tr> <td>gezeichnet</td> <td>Juli 2015</td> <td>Aust</td> </tr> </tbody> </table>		Datum	Name	bearbeitet	Juli 2015	Aust	gezeichnet	Juli 2015	Aust	 Lübeck, den 17.07.2015	
	Datum	Name									
bearbeitet	Juli 2015	Aust									
gezeichnet	Juli 2015	Aust									
	Zeichnung geprüft										
	 Lübeck, den 17.07.2015										



**Planfeststellung**  
 Wasser- und Schiffsamt Kiel-Holtenau

OrgEinh Amt	AB	BWaStr Nr	ZB	Kilometer	S	OArt	ObjektidentNr.	Objekt-ZK	OB
1 1 4	0 0	3 4	0 1		0				

Objektbenennung: Ersatzneubau der alten Levensauer Hochbrücke  
 Ausbau des Nord-Ostsee-Kanals Kkm 93,2 - 94,2

Objektteil: Landschaftspflegerischer Begleitplan

Einzelheit: externe Ersatzmaßnahmen - Ökokonto Altentholz

Die Übereinstimmung mit der Ausführung wird bestätigt:	Entwurf Nr.	Maßstab	DVTU-Identifikation
		1:2.500	
Datum	Unterschrift, Funktionsbez.	Blatt-Nr.	DVTU-Index
		3	