

Anlage 1

Lageplan der Bohransatzpunkte

1 : 1.000

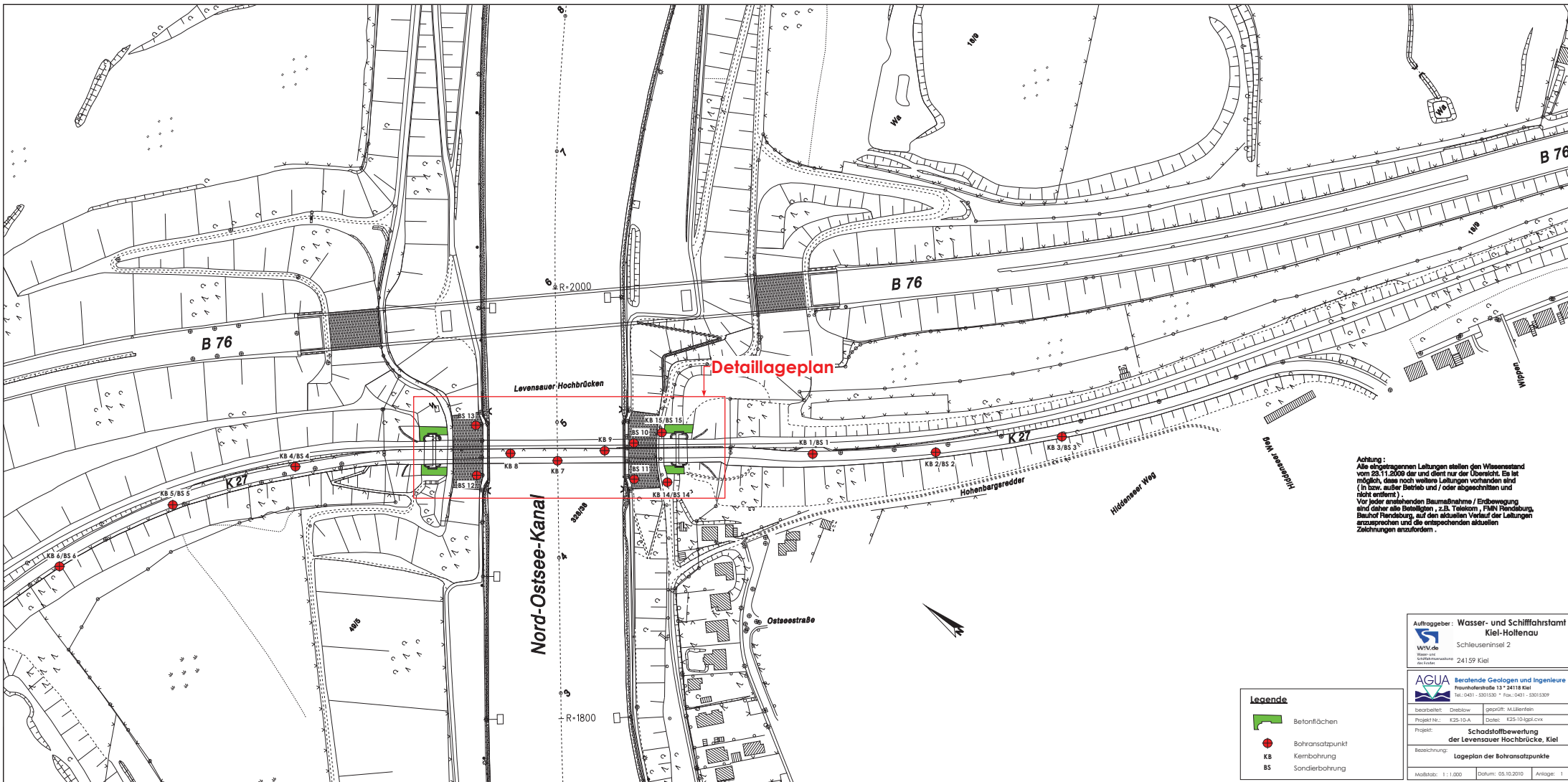

Achtung:
 Alle eingetragenen Leitungen stellen den Wasserstand vom 23.11.2008 dar und dient nur der Übersicht. Es ist möglich, dass noch weitere Leitungen vorhanden sind (in bzw. außer Betrieb und / oder abgegraben und nicht entfernt).
 Vor jeder anstehenden Baumaßnahme / Erdbewegung sind daher alle Beteiligten, z.B. Telekom, Fließ Fremdbau, Bauhof Pansburg, auf den aktuellen Verlauf der Leitungen anzusprechen und die entsprechenden aktuellen Zeichnungen anzufordern.

- Legende**
-  Betonflächen
 -  Bohransatzpunkt
 -  Kernbohrung
 -  Sondierbohrung

Auftraggeber: Wasser- und Schifffahrtsamt
 Kiel-Holtenau
 WTV.de
 Schleuseninsel 2
 24159 Kiel

AGUA Beratende Geologen und Ingenieure
 Frenschkestraße 13 • 24118 Kiel
 Tel.: 0431 - 5301530 • Fax: 0431 - 53015309

bearbeitet: Dreiblow geprüft: M.Überlinden
 Projekt Nr.: K25-10-A Datum: K25-10-lgpl.cvx
 Projekt: **Schadstoffbewertung der Levensauer Hochbrücke, Kiel**
 Bezeichnung: **Lageplan der Bohransatzpunkte**
 Maßstab: 1:1.000 Datum: 05.10.2010 Anlage: 1