Anlage 01

Übersichtsplan

„Übersichtsplan Verbringung“
Zeichnungsnummer: 401
Maßstab 1:5.000

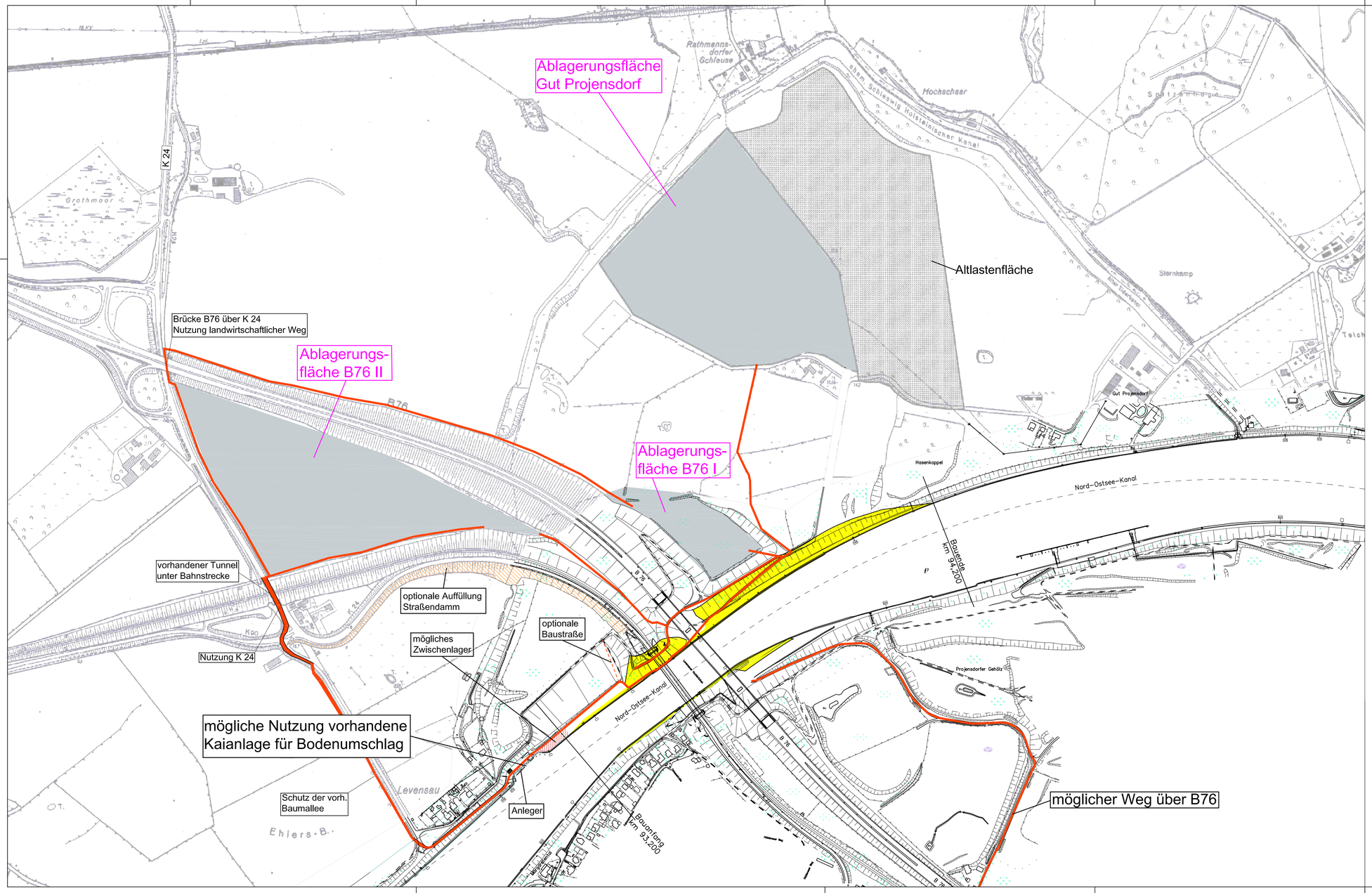

Legende:

- Baustraßen
- optionale Baustraße
- Ablagerungsfläche
- Abtragsfläche
- mögliches Zwischenlager
- optionale Auffüllung Straßendamm

Version/Index	Änderungen bzw. Ergänzungen	Datum	Name
0000	Zeichnung neu erstellt	01.11.2012	Haugk

Aufgestellt
Kiel - Holtenau, den

Wasser- und Schifffahrtsamt Kiel-Holtenau

Unterschrift

Amts-/Dienstbezeichnung

Zeichnung gefertigt / bearbeitet (Datum, Name)

HPI HYDROPROJEKT
Ingenieurgesellschaft mbH
Regionalbereich Mitte
Rießnerstraße 18
99427 Weimar

C&E
Consulting und Engineering GmbH
Jagdschänkenstraße 52
09117 Chemnitz

Vermerk des bearbeitenden Ingenieurbüros

Zeichnung geprüft

Voruntersuchung

Wasser- und Schifffahrtsdirektion Nord
Wasser- und Schifffahrtsamt Kiel - Holtenau

WSV.de

OrgEinh Amt	AB	BWaStr Nr	ZB	Kilometer	S	Koordinaten rechts	hoch
114		34	01	093 200		3569778	6026783

Objektbenennung: Ausbau der Oststrecke des Nord - Ostsee - Kanals
Kkm 93,200 - 94,200

Objektteil: Ablagerungsflächen

Einzelheit: Übersichtsplan Verbringung

OArt	ObjektidentNr.	Objekt-Teil	ZK	OB	Entwurf Nr.	Maßstab
137		000	00	1	Zeichnung Nr. 401	1 : 5.000

Blatt-Nr.

Die Übereinstimmung mit der Ausführung wird bestätigt:

Datum

Unterschrift, Funktionsbez.

DVtU-Identifikation

DVtU-Index