Anlage 02

Beladungsfläche für Bodenumschlag mit Wendeanlage

„Beladungsfläche für Bodenumschlag mit Wendeanlage“
Zeichnungsnummer: 402
Maßstab 1:1.000

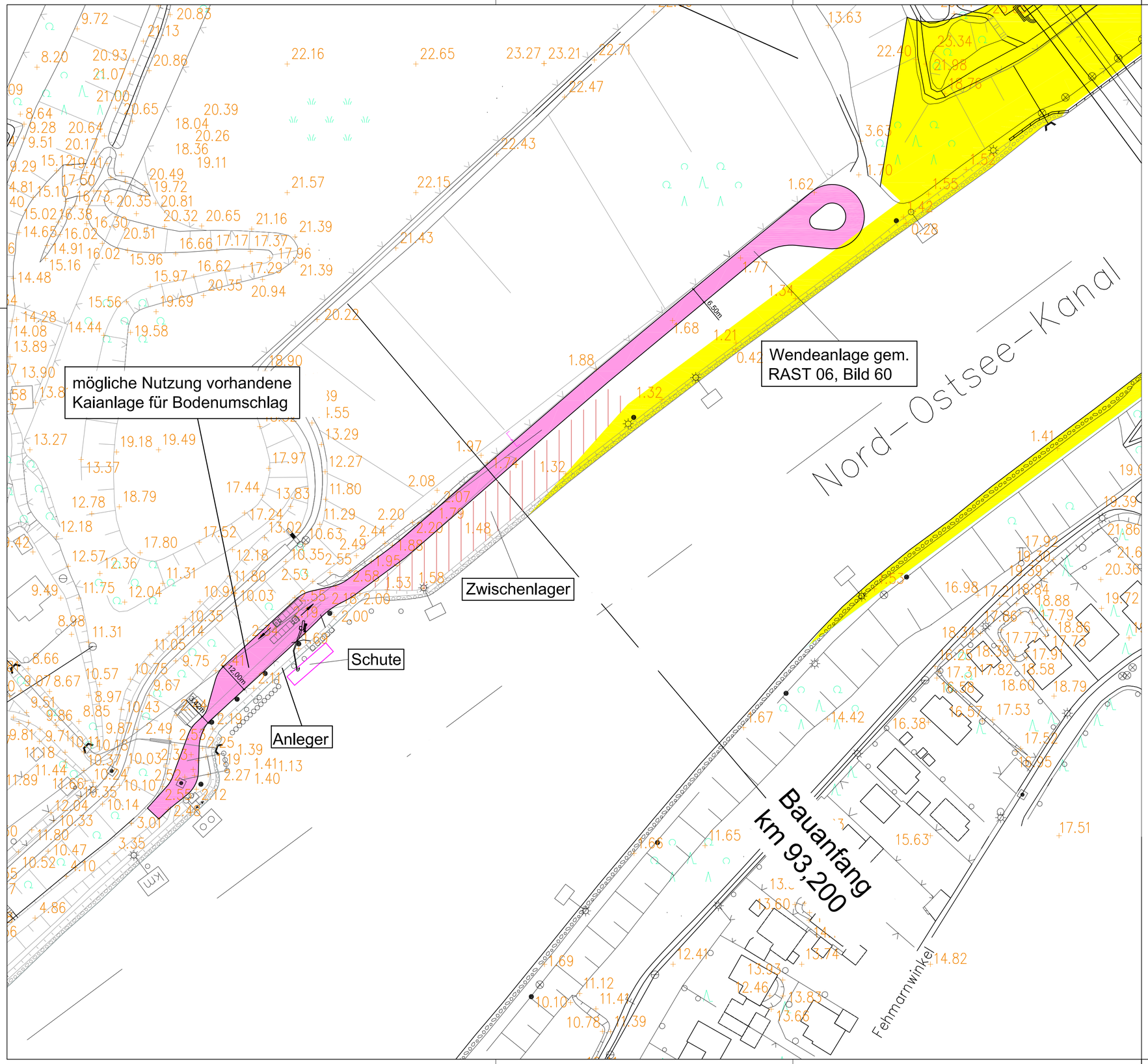

Legende:

- Baustraßen
  optionale Baustraße
- Wendeanlage gem. RAST 06 Bild 60
- Abtragsfläche
- mögliches Zwischenlager

Version/Index	Änderungen bzw. Ergänzungen	Datum	Name
0000	Zeichnung neu erstellt	14.12.2012	Haugk

Aufgestellt
Kiel - Holtenau, den

Wasser- und Schifffahrtsamt Kiel-Holtenau

Unterschrift

Amts–/Dienstbezeichnung

Zeichnung gefertigt / bearbeitet (Datum, Name)

HPI HYDROPROJEKT
Ingenieurgesellschaft mbH
Regionalbereich Mitte
Rießnerstraße 18
99427 Weimar

C&E
Consulting und
Engineering GmbH
Jagdschänkenstraße 52
09117 Chemnitz

Vermerk des bearbeitenden Ingenieurbüros

Zeichnung geprüft

Voruntersuchung

Wasser- und Schifffahrtsdirektion Nord
Wasser- und Schifffahrtsamt Kiel - Holtenau

WSV.de

OrgEinh Amt	AB	BWaStr Nr	ZB	Kilometer	S	Koordinaten rechts	hoch
114		34	01	093 200		3569778	6026783

Objektbenennung: Ausbau der Oststrecke des Nord - Ostsee - Kanals
Kkm 93,200 - 94,200

Objektteil: Ablagerungsflächen

Einzelheit: Beladungsfläche für Bodenumschlag mit Wendeanlage

OArt	ObjektidentNr.	Objekt–Teil	ZK	OB	Entwurf Nr.	Maßstab
137		000	00	1	Zeichnung Nr. 402	1 : 1.000

Blatt–Nr.

Die Übereinstimmung mit der Ausführung wird bestätigt:

Datum

Unterschrift, Funktionsbez.

DVtU–Identifikation

DVtU–Index