Anschluß Blatt 2

PN 13/F 1 · PN 12 · PN 15 · PN 14 · PN 16 · PN 17/KR 1 · PN 19 · PN 18 · PN 21 · PN 20 · PN 23 · PN 22 · PN 24 · PN25 · PN 26 · PN 27 · PN 28 · PN 29 · PN 30/K 2 · PN 31 · PN 32 · PN 33 · PN 34 · PN 35 · PN 37 · PN 36 · PN 39 · PN 38 · PN 41 · PN 40 · PN 42 · PN 43 · PN 44 · PN 45 · PN 46 · PN 47 · PN 48 · PN 49 · PN 50 · PN 51 · PN 52 · PN 54 · PN 56 · PN 58

KBB · KBC · KBA · KBS · KBH

(1) (2) (3) (4) (5)

Peenemünde · zur Zeit · nicht betretbares · Göhlet · Karlshagen · Trassenheide · Mölschow · Rubenow · Kreslin · Krosnlin · Wolgast Nord · Wolgaster Fähre · Wolgaster Ort · Wolgast · Krummin · Katzow · Hohendorfer See · Krummer Wiek · Peenestrom · Zinnowitzer See · Achterwasser · Ziese · Mellenthin · Groß Ernsthof · Tannenkamp · Mahlzow · Neuendorf · Lütow · Lütower See · Lütowbruch · Lütowgraben · Mellenthiner Graben · Mellenthiner Bruch · Mellenthiner Wiesen · Mellenthiner Moor · Mellenthiner Fenn · Mellenthiner Heide · Mellenthiner Holz · Mellenthiner Forst · Mellenthiner Kanal · Mellenthiner Kanal Ost · Mellenthiner Kanal West · Mellenthiner Kanal Nord · Mellenthiner Kanal Süd · Mellenthiner Kanal Mitte · Mellenthiner Kanal Ost · Mellenthiner Kanal West · Mellenthiner Kanal Nord · Mellenthiner Kanal Süd · Mellenthiner Kanal Mitte

© LAiV M-V, Kartengrundlage: Wiedergabe mit Genehmigung Nr. 1/2007

**Ostsee- und Küstenbiotope** (K)

| | | | Bedeutung |
|---|---|---|---|
| KMR | § | Mariner Block- und Steingrund | sehr hoch |
| KBC | § | Flachwasserzone der Boddengewässer mit Schlicksubstrat, makrophytenarm | sehr hoch |
| KBS | § | Flachwasserzone der Boddengewässer mit Sandsubstrat, makrophytenarm | hoch |
| KBB | § | Ständig wasserbedeckte Sandbank der Boddengewässer | sehr hoch |
| KBA | § | Flachwasserzone der Boddengewässer mit Schlick- und Sandsubstrat, makrophytenreich | sehr hoch |
| KBH | § | Flachwasserzone der Boddengewässer mit Kies- und Hartsubstrat | sehr hoch |

KBS Hauptcode
*KBH* Nebencode (keine farbliche Darstellung)
§ geschützte Biotope (§20 LNatG M-V), nur wenn Biotopcode als Hauptcode vergeben ist

2 Kurvenanpassungsbereich mit Nummer

**Nachrichtlich**

Seewasserstraße
Klappstelle

0 500 1000 1500 2000 2500 m

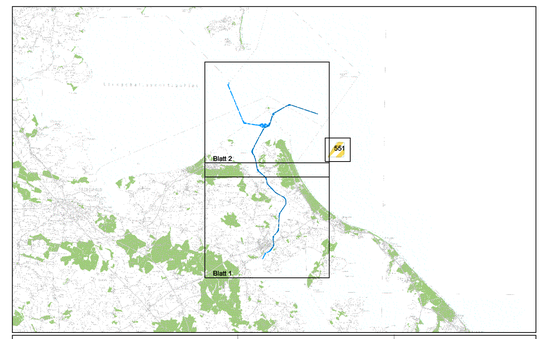


| | | |
|---|---|---|
| Aufgestellt: | | Leiter des WSA: BDir |
| Stralsund, den 13.07.2007 | gez. Brydda | |
| Zeichnung: geprüft | gez. Hammersdorfer | SBL 'in SB 2; BR 'in |
| bearbeitet | gez. Dr. Spangenberg | Projektleiter; TAng |


UmweltPlan GmbH Stralsund
Hauptsitz: Tribseer Damm 2 · 18437 Stralsund · Tel. 03831/6108-0 · Fax -49
Niederlassung: Speicherstraße 19 · 18273 Güstrow · Tel. 03843/4645-0 · Fax -29
info@umweltplan.de · www.umweltplan.de


| | |
|---|---|
| Bearbeiter | gez. Dr. Freitag |
| gezeichnet | gez. Küchler |
| geprüft | gez. Ahlmeyer |
| Datum | Juli 2007 |

**Planrechtsverfahren**

Wasser- und Schifffahrtsdirektion Nord
Wasser- und Schifffahrtsamt Stralsund

| OrgEinheit | | BWaStr | | Kilometer | S | Koordinaten | |
|---|---|---|---|---|---|---|---|
| | AB | Nr | ZB | | | rechts | hoch |
| | | | | | | | |

Objektbenennung: **Kurvenanpassung "Nördlicher Peenestrom"**

Objektteil: **Eingriffs-/Ausgleichsbilanzierung**

Einzelheit: **Karte 1**

| Objekt | | | F | Stand | Entwurf Nr. | Maßstab: |
|---|---|---|---|---|---|---|
| Art | Teil | ZK | | | Zeichnung Nr. | 1 : 25.000 |
| | | | | | | |

Die Übereinstimmung mit der Ausführung wird bescheinigt:

, den

Unterschrift · Amtsbezeichnung

Blatt Nr. 1-1