

Auszüge aus dem Grünlandtagebuch  
 Niedersachsen  
 Jahr: 2008  
 Monat: April

Bundesanstalt für Gewässerkunde  
 im Auftrag des Wasser- und Schifffahrtsamtes Hamburg  
 Erhebungen des Viehbesatzes und der Mahden:  
 -Niedersächsisches Landesamt für Wasserwirtschaft, Küsten- und Naturschutz, NLWKN (2007)  
 -Landkreis Stade, Naturschutzamt (2008)

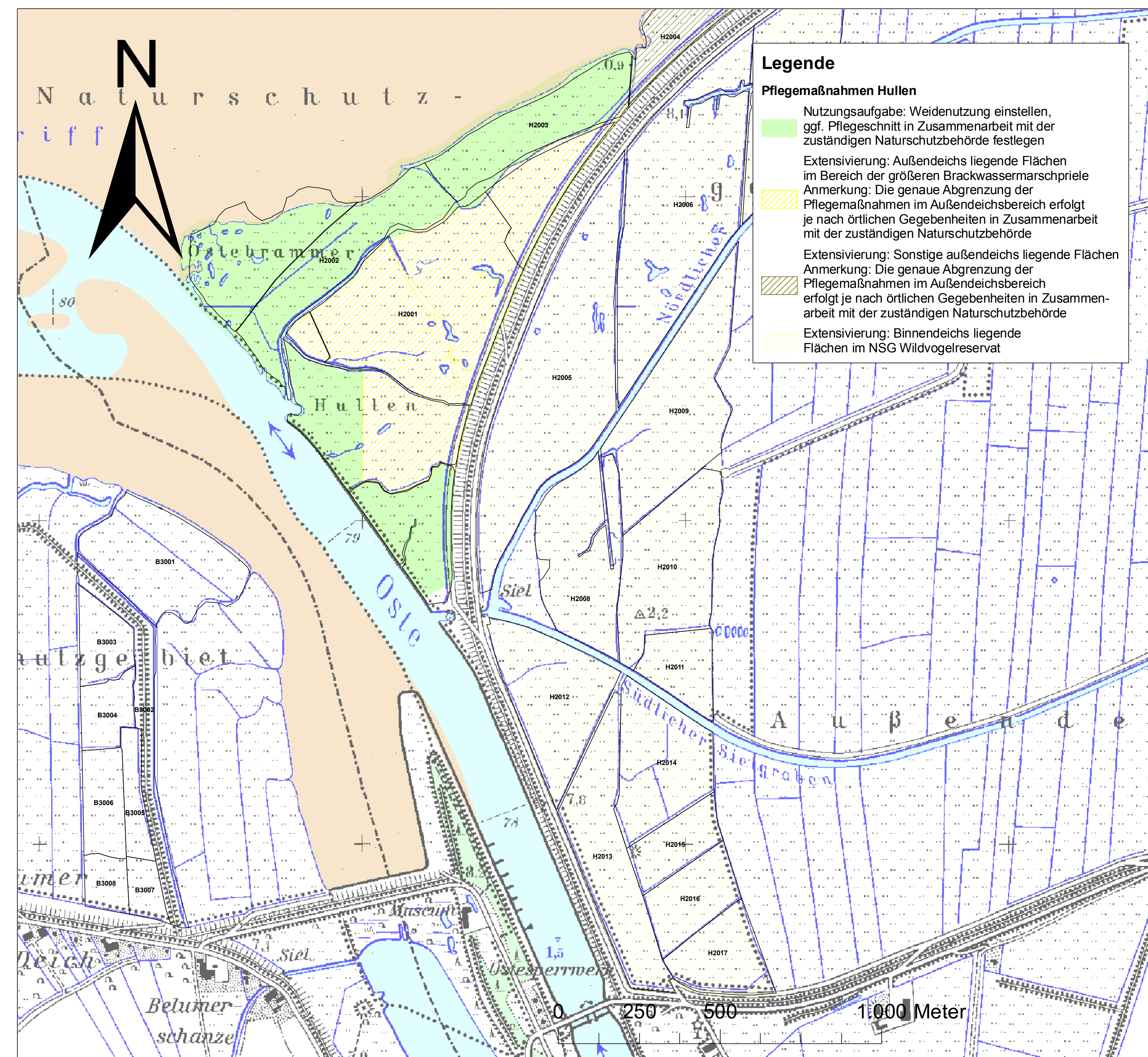

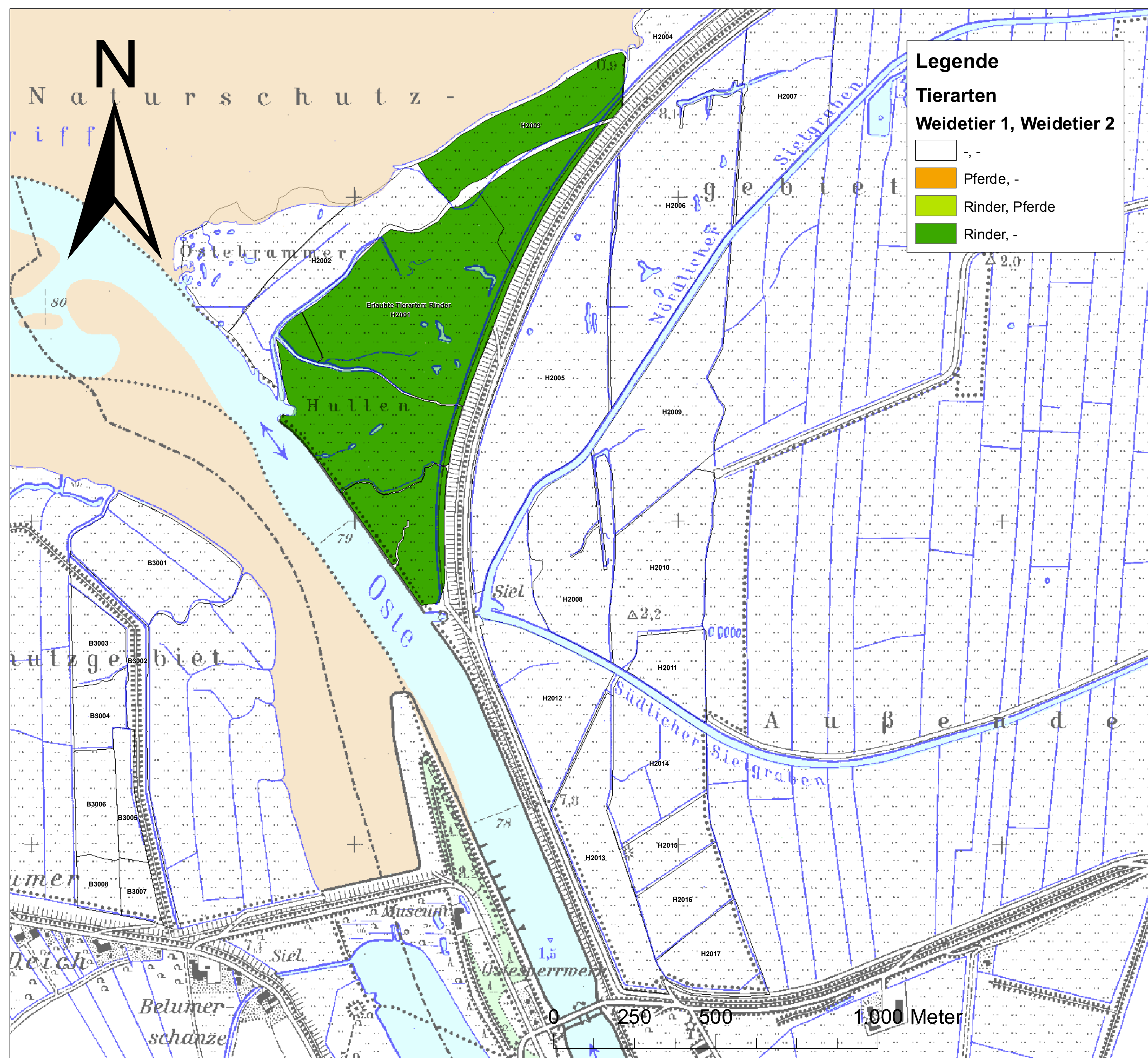
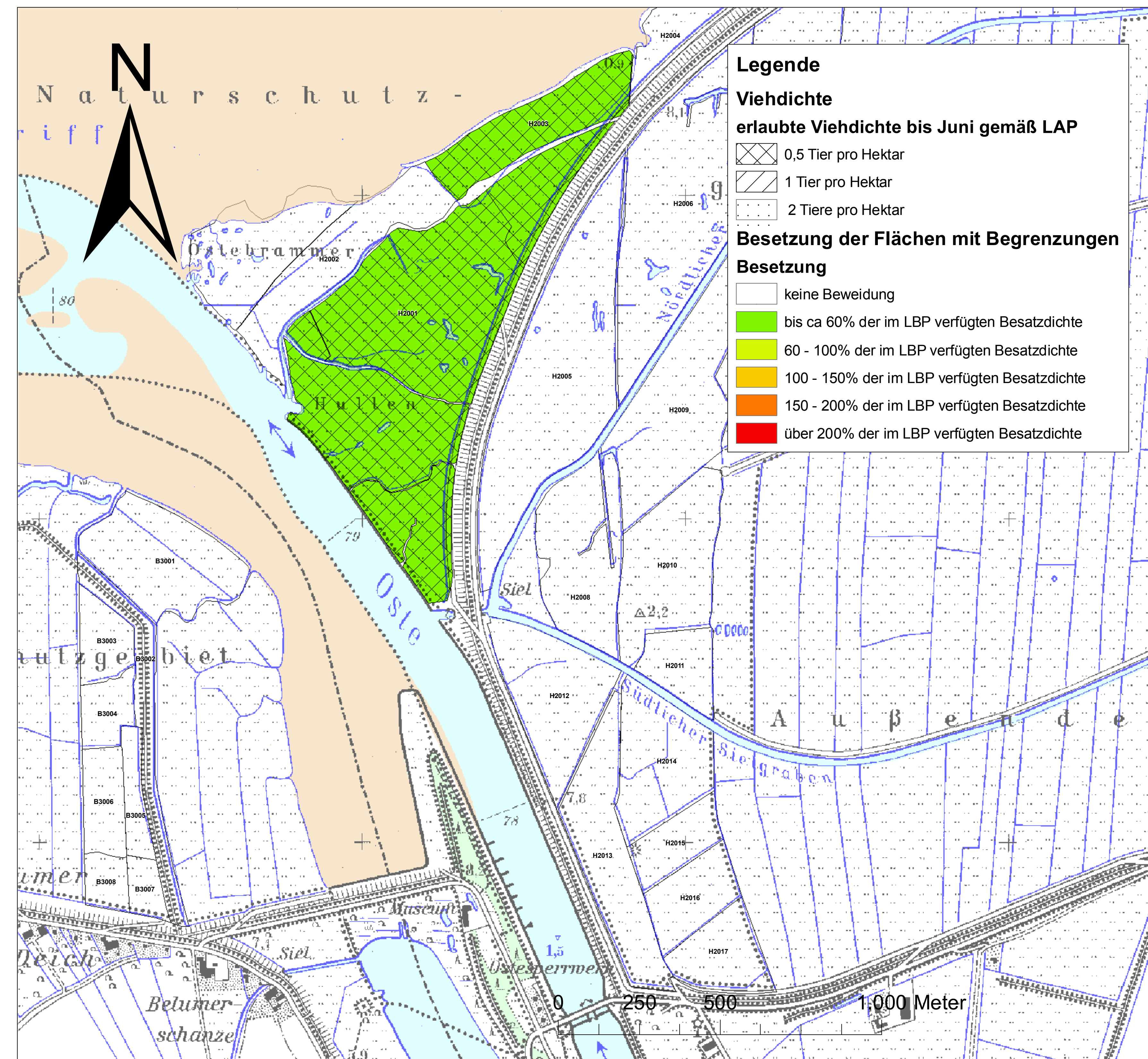
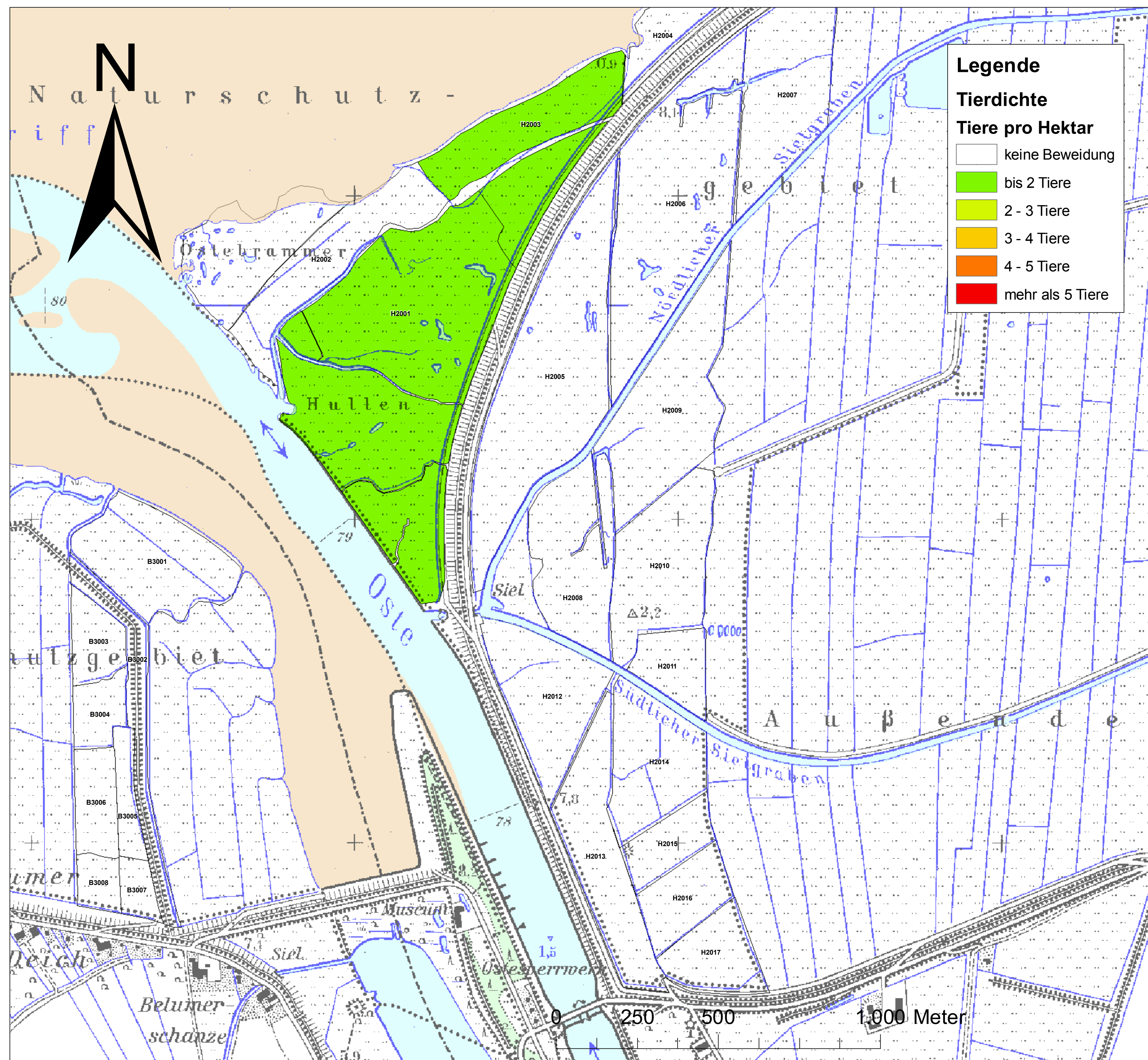

Auszüge aus dem Grünlandtagebuch  
Niedersachsen:  
Jahr: 2008  
Monat: April

Bundesanstalt für Gewässerkunde  
im Auftrag des Wasser- und Schifffahrtsamtes Hamburg  
Erhebungen des Viehbesatzes und der Mahden:  
-Niedersächsisches Landesamt für Wasserwirtschaft, Küsten- und Naturschutz, NLWKN (2007)  
-Landkreis Stade, Naturschutzamt (2008)



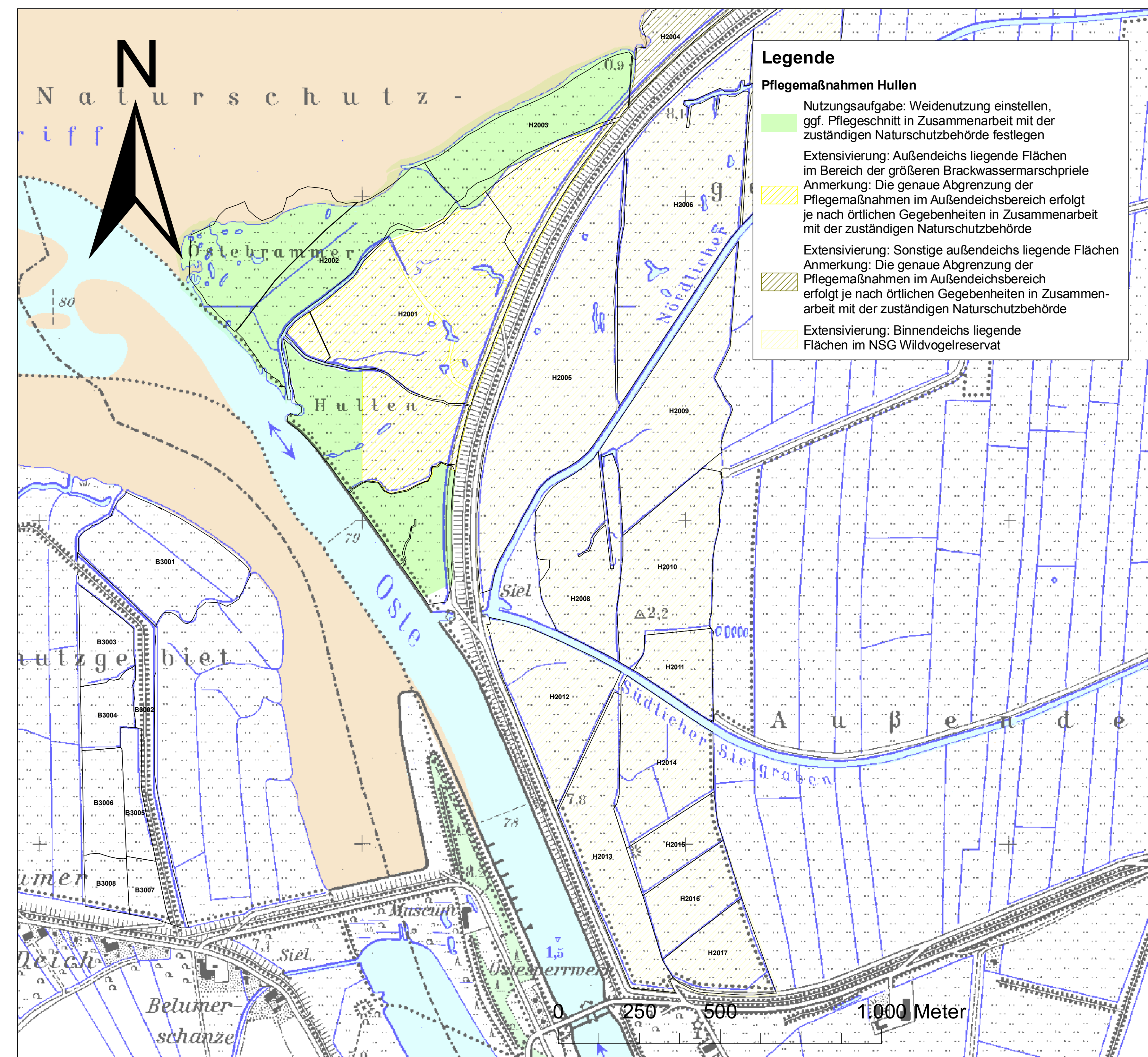
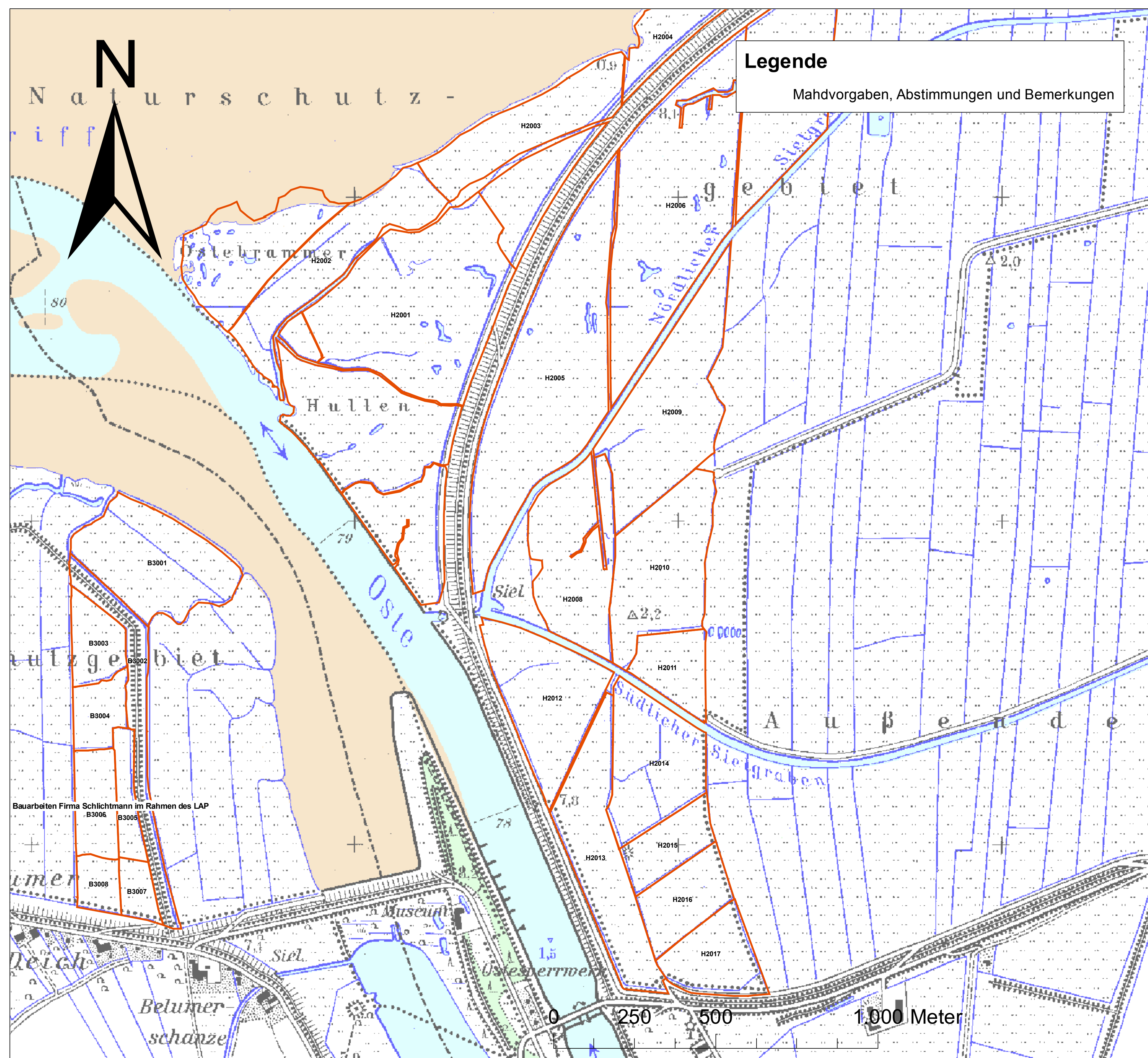
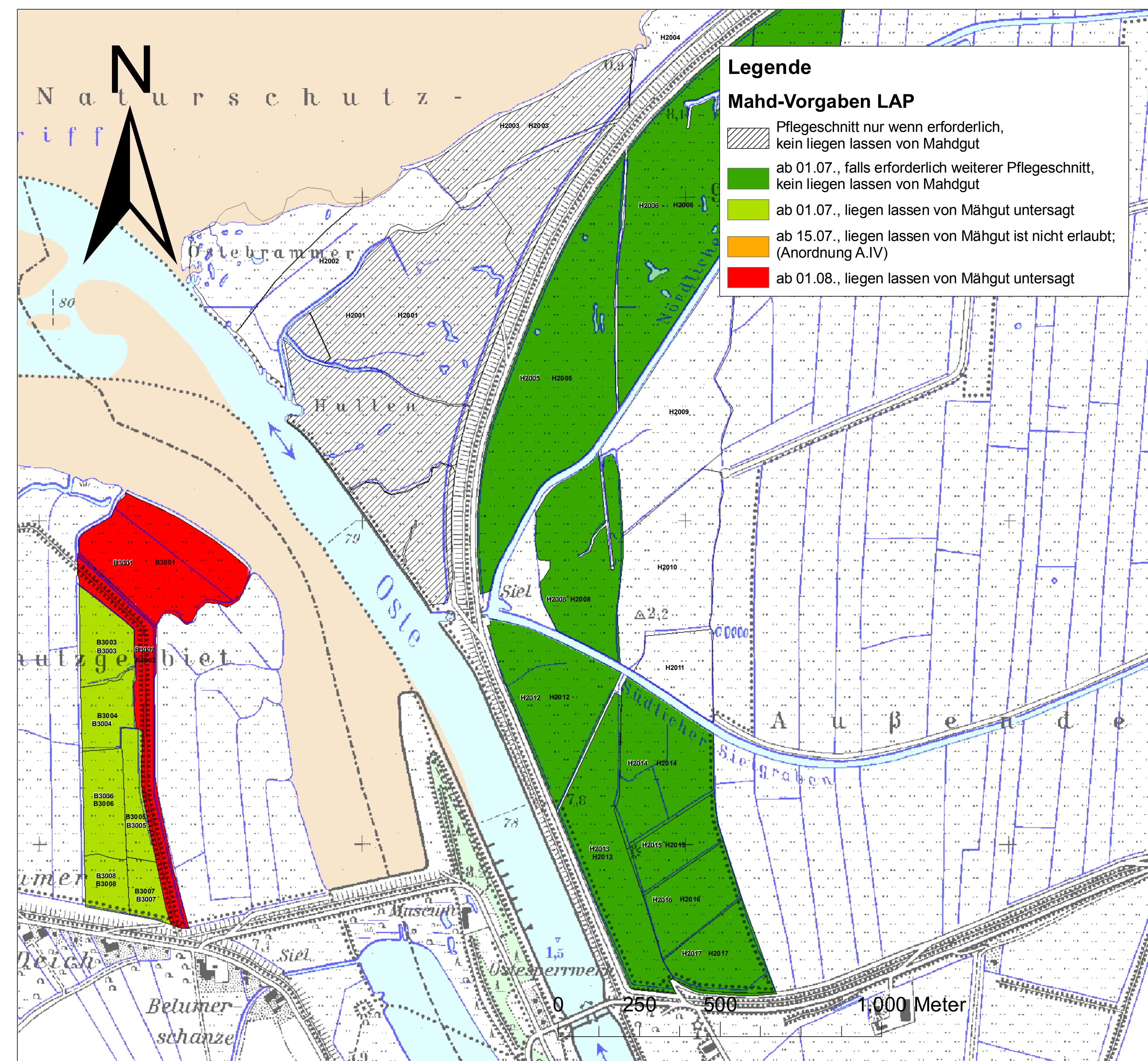
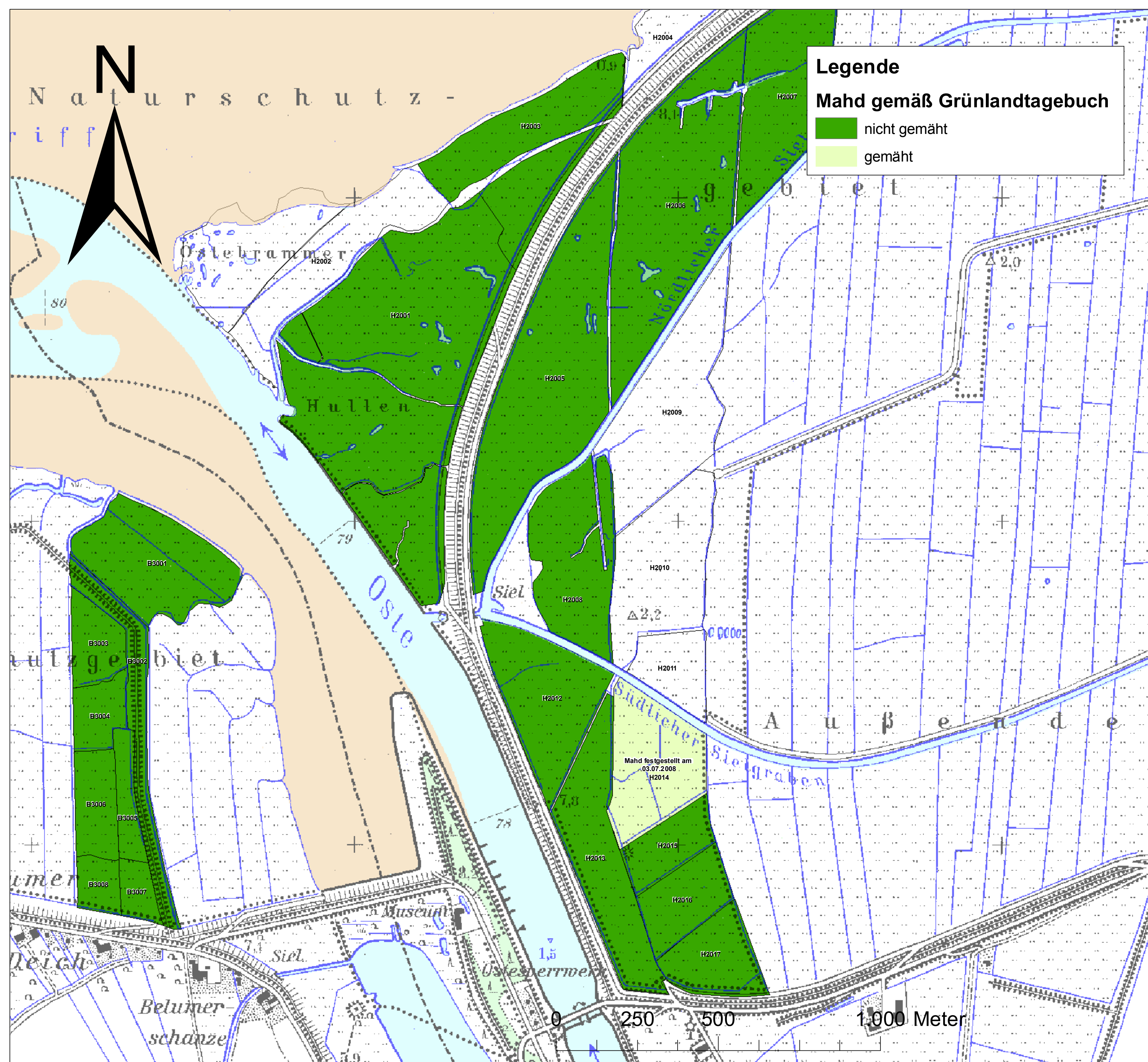

Auszüge aus dem Grünlandtagebuch  
 Niedersachsen:  
 Jahr: 2008  
 Monat: Juli

Bundesanstalt für Gewässerkunde  
 im Auftrag des Wasser- und Schifffahrtsamtes Hamburg  
 Erhebungen des Viehbesatzes und der Mahden:  
 -Niedersächsisches Landesamt für Wasserwirtschaft, Küsten- und Naturschutz, NLWKN (2007)  
 -Landkreis Stade, Naturschutzamt (2008)



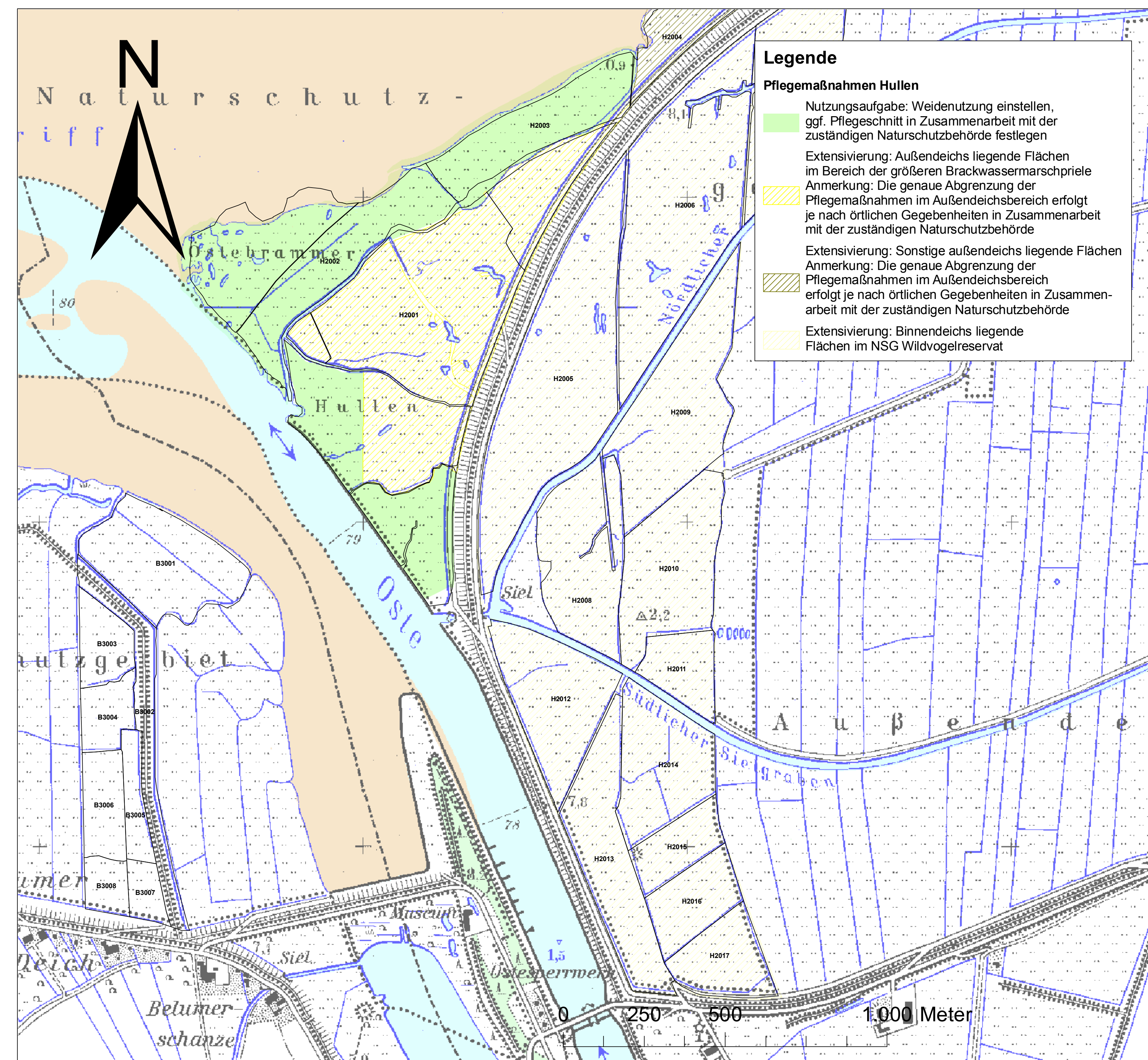
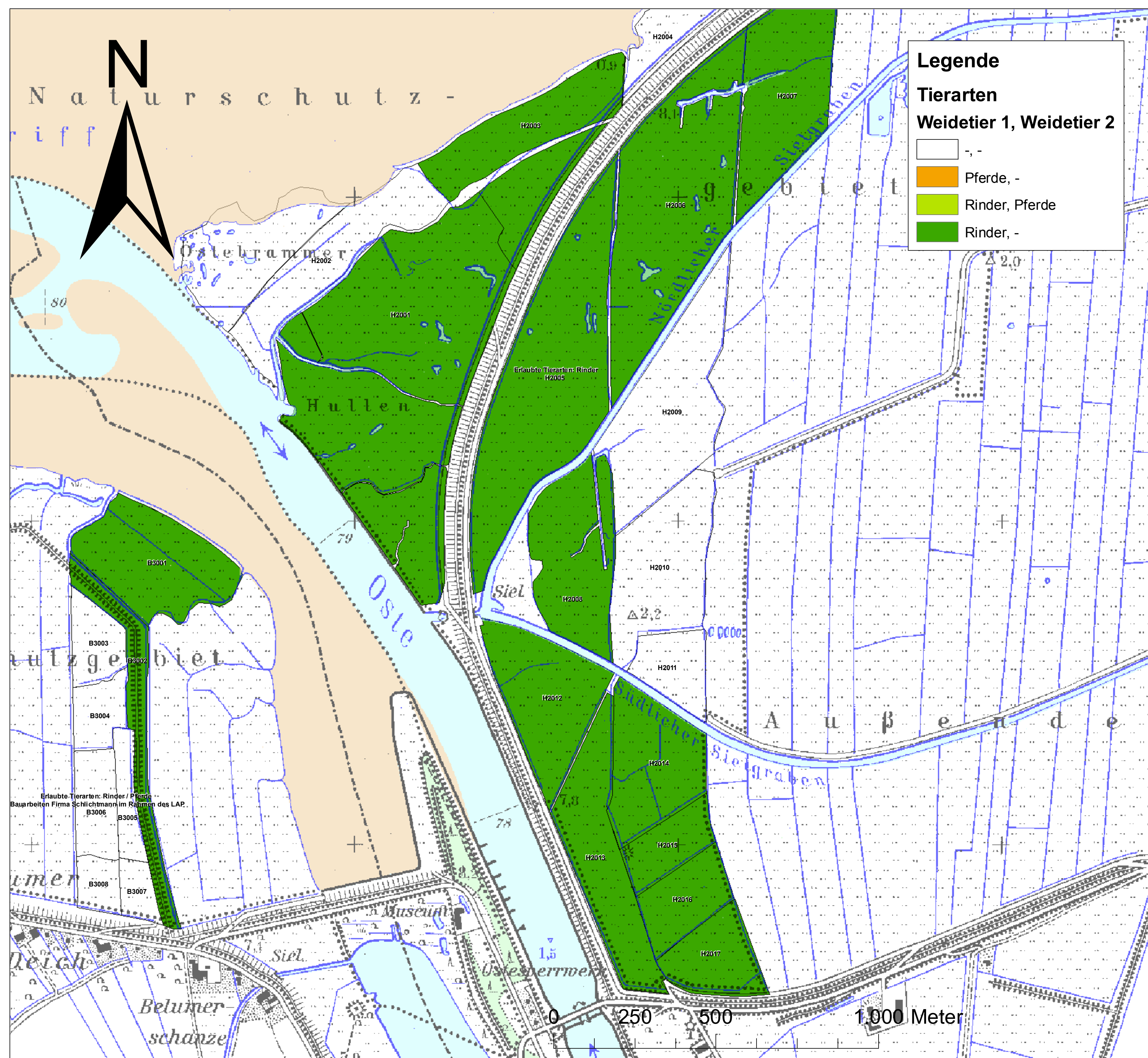
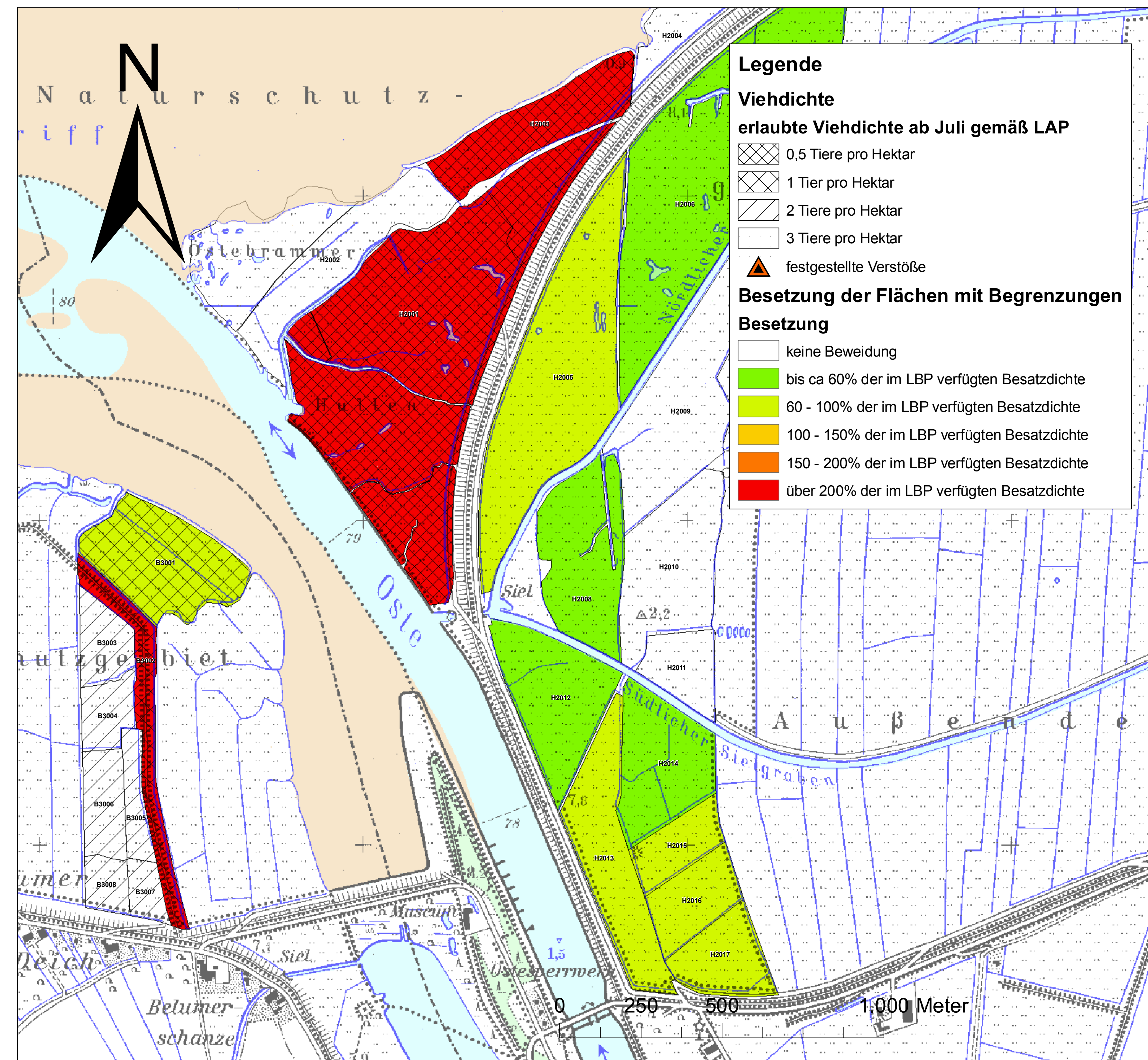
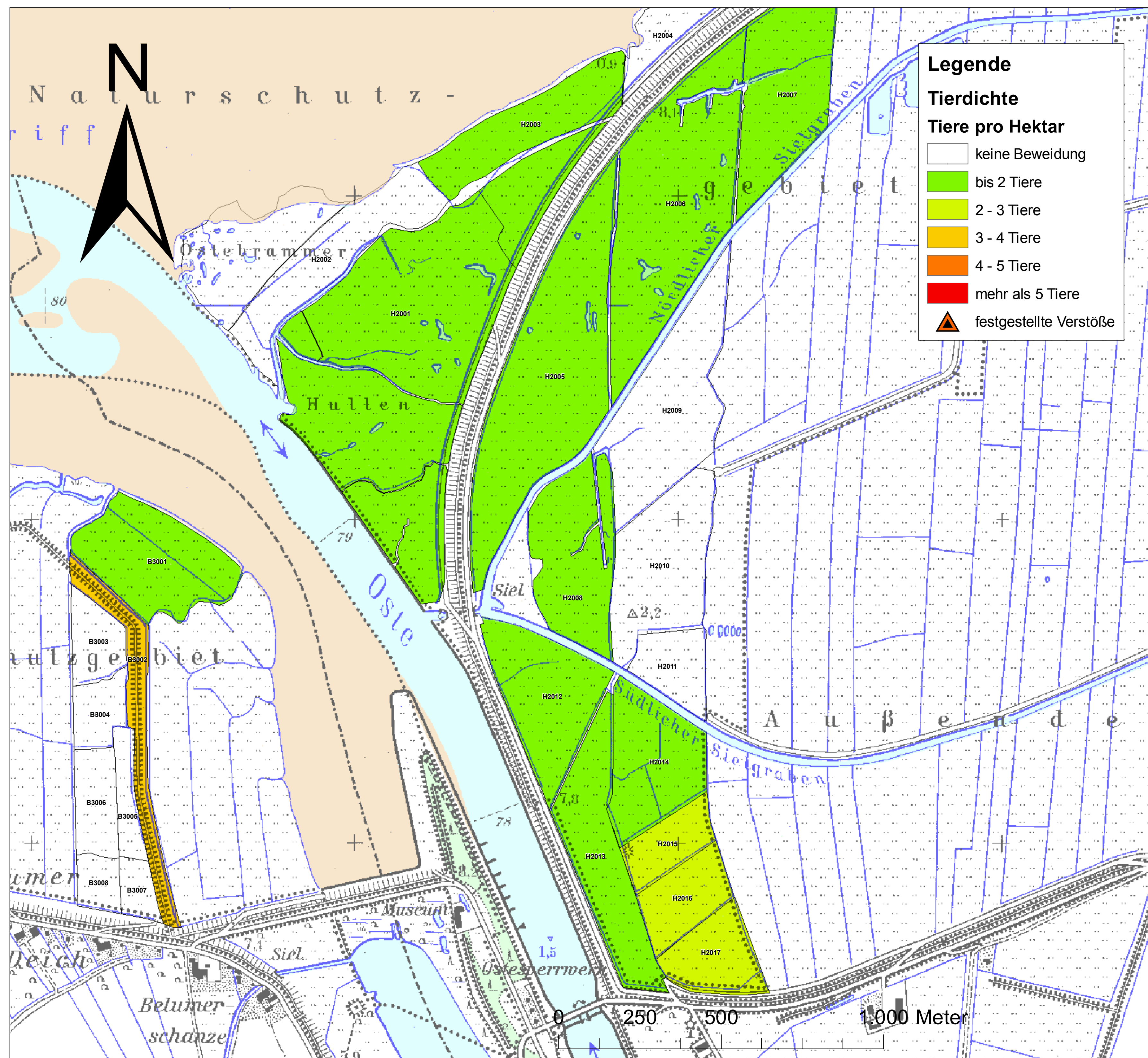

Auszüge aus dem Grünlandtagebuch  
 Niedersachsen:  
 Jahr: 2008  
 Monat: Juli

Bundesanstalt für Gewässerkunde  
 im Auftrag des Wasser- und Schifffahrtsamtes Hamburg  
 Erhebungen des Viehbesatzes und der Mahden:  
 -Niedersächsisches Landesamt für Wasserwirtschaft,  
 Küsten- und Naturschutz, NLWKN (2007)  
 -Landkreis Stade, Naturschutzamt (2008)



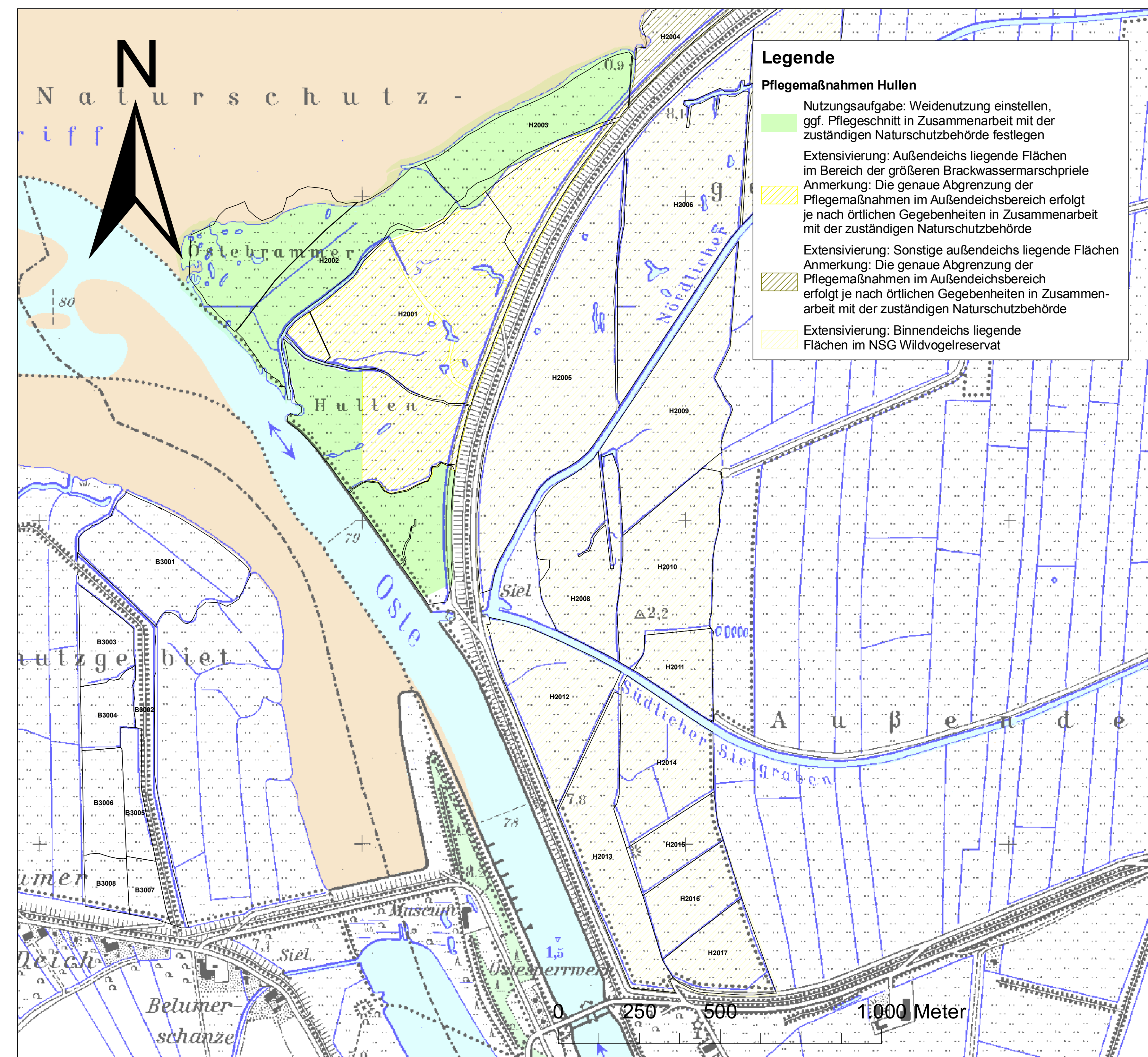
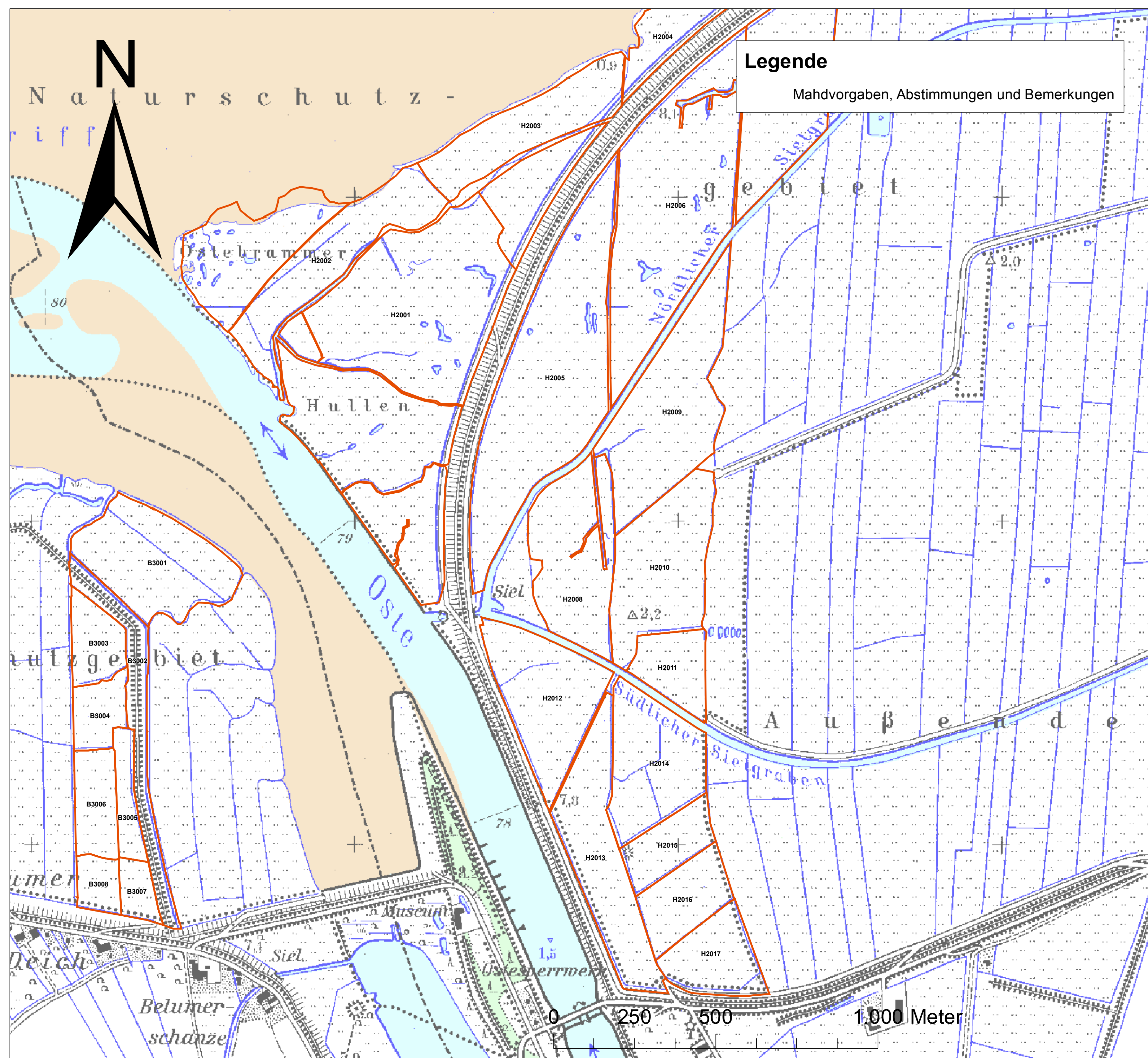
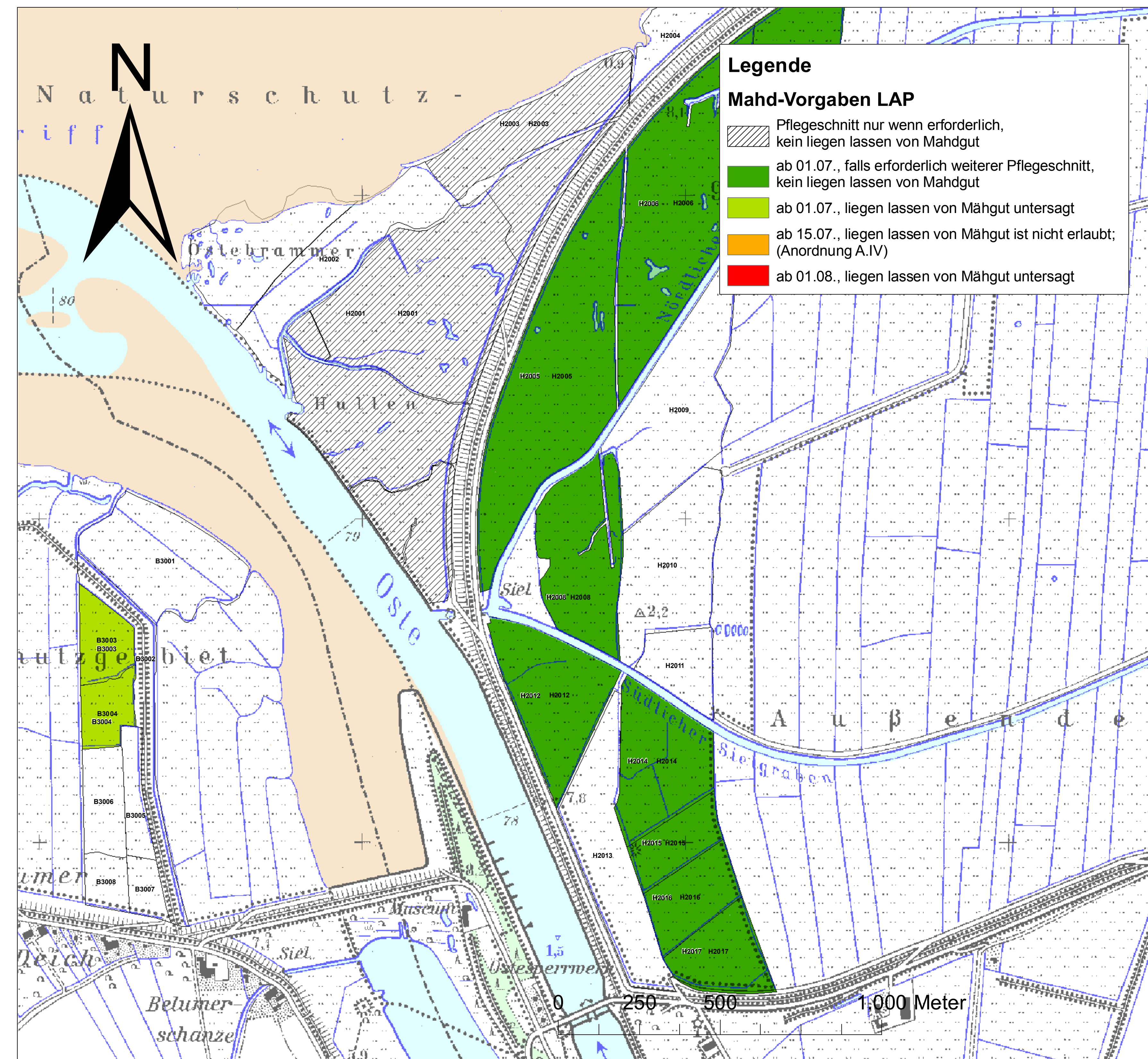
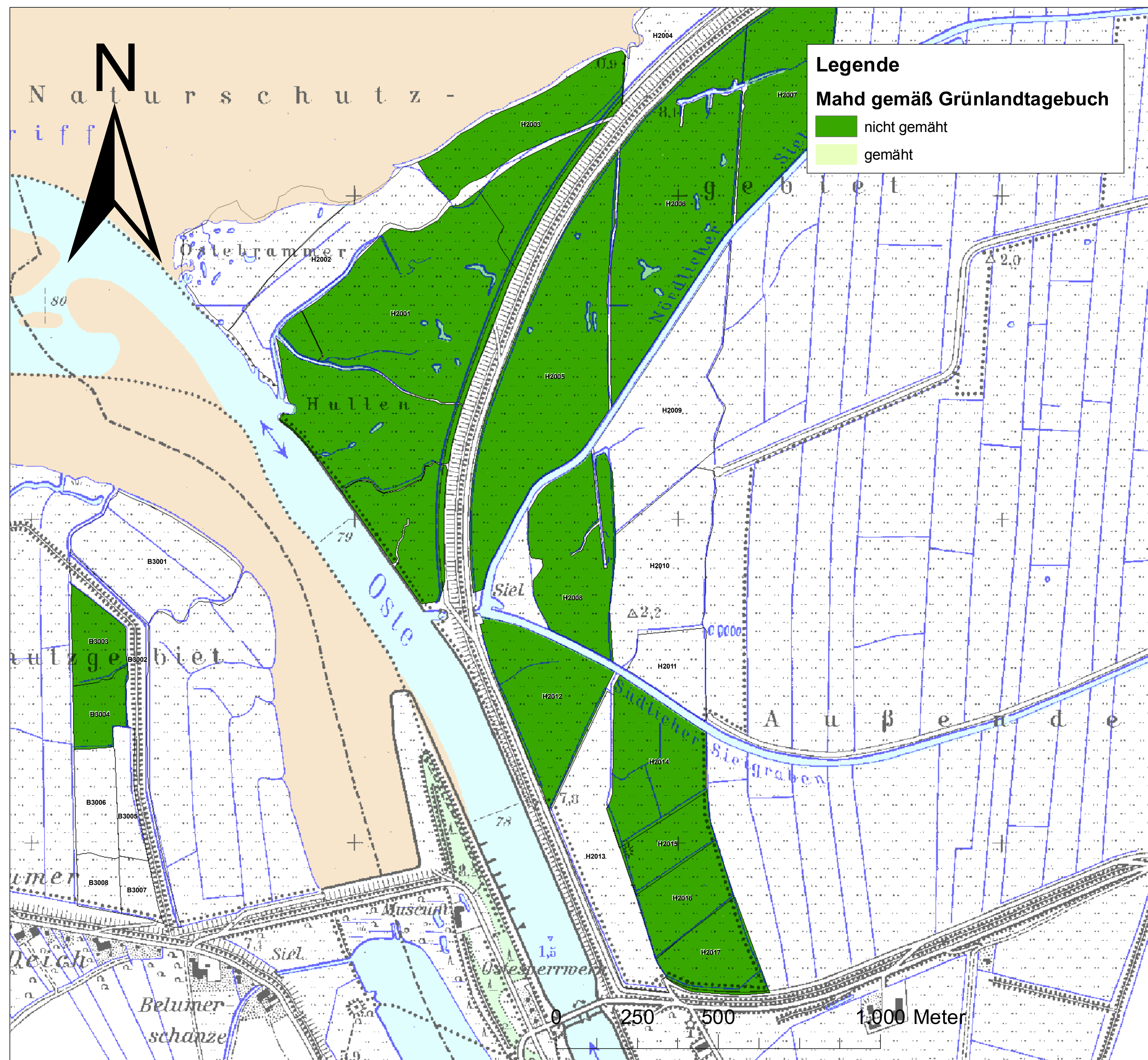

Auszüge aus dem Grünlandtagebuch  
 Niedersachsen:  
 Jahr: 2008  
 Monat: August

Bundesanstalt für Gewässerkunde  
 im Auftrag des Wasser- und Schifffahrtsamtes Hamburg  
 Erhebungen des Viehbesatzes und der Mahden:  
 -Niedersächsisches Landesamt für Wasserwirtschaft, Küsten- und Naturschutz, NLWKN (2007)  
 -Landkreis Stade, Naturschutzamt (2008)



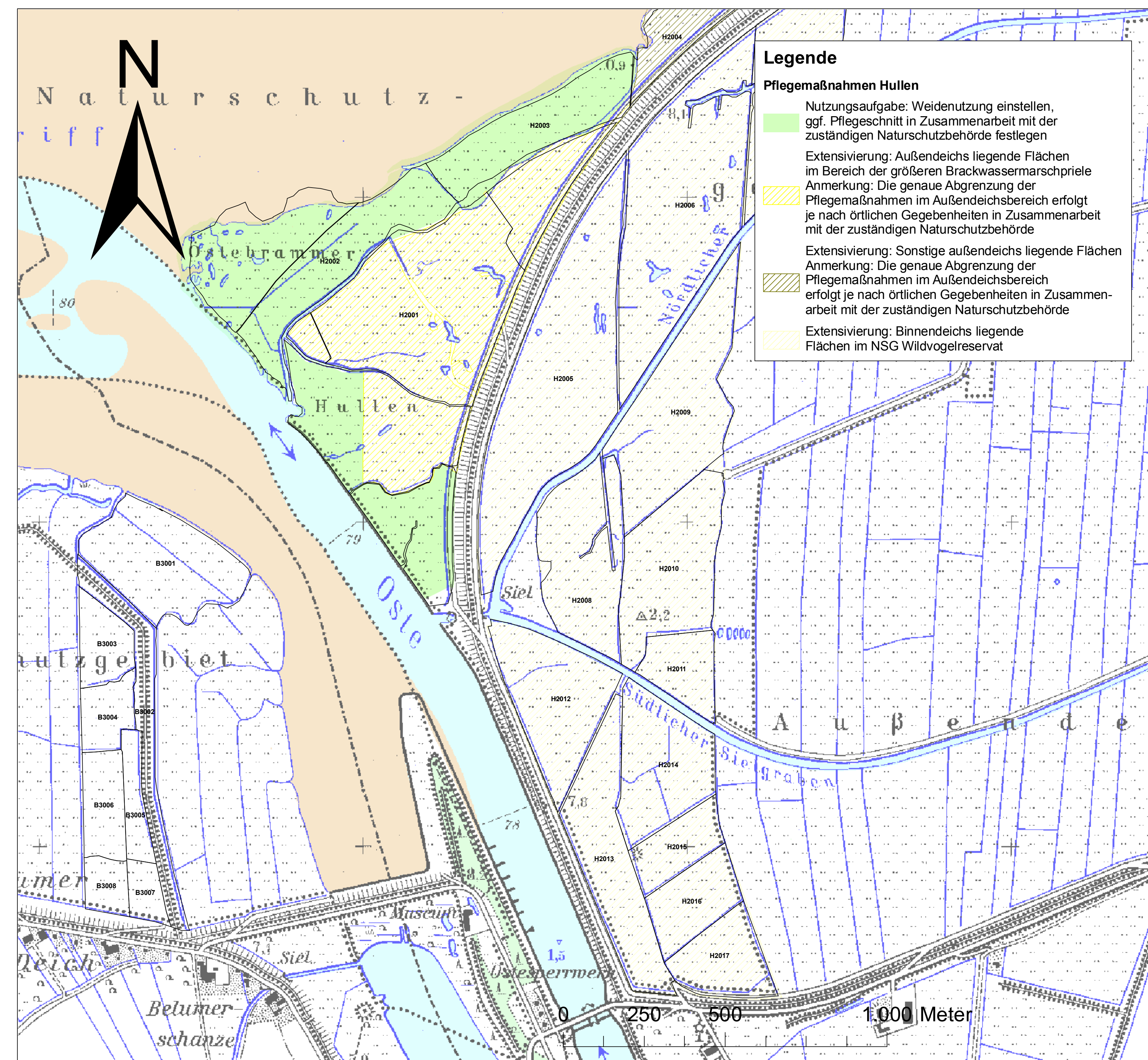
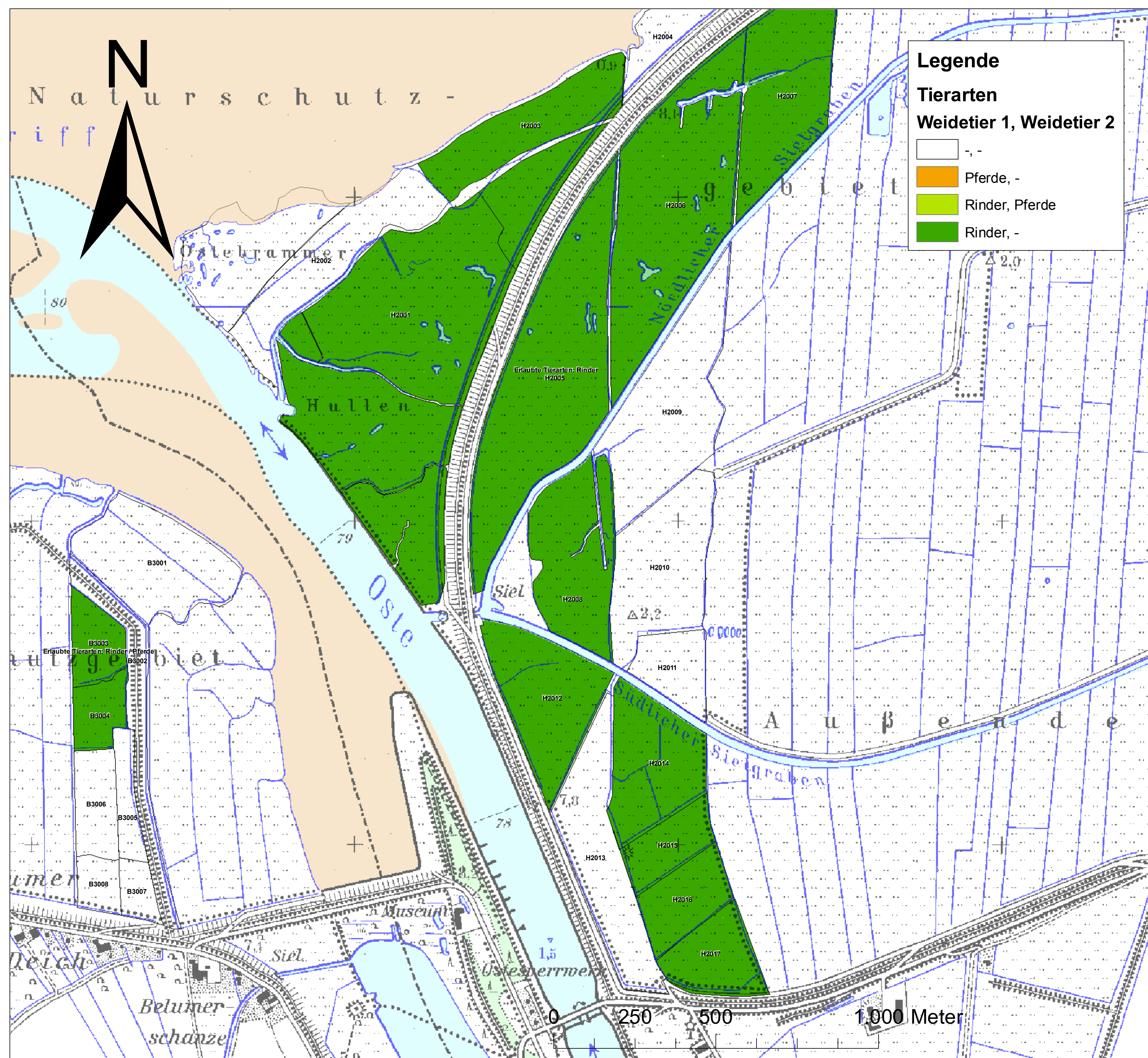
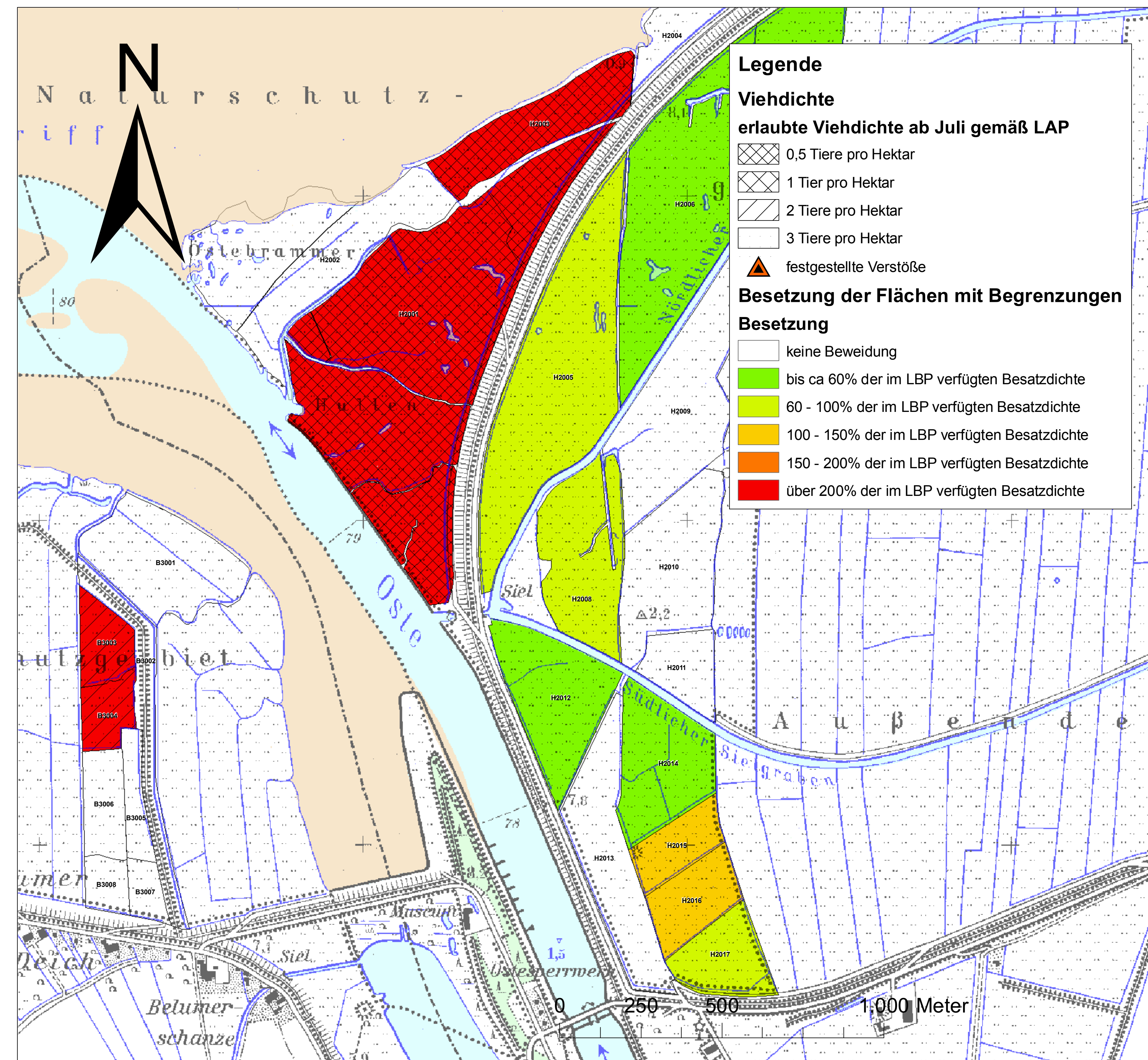
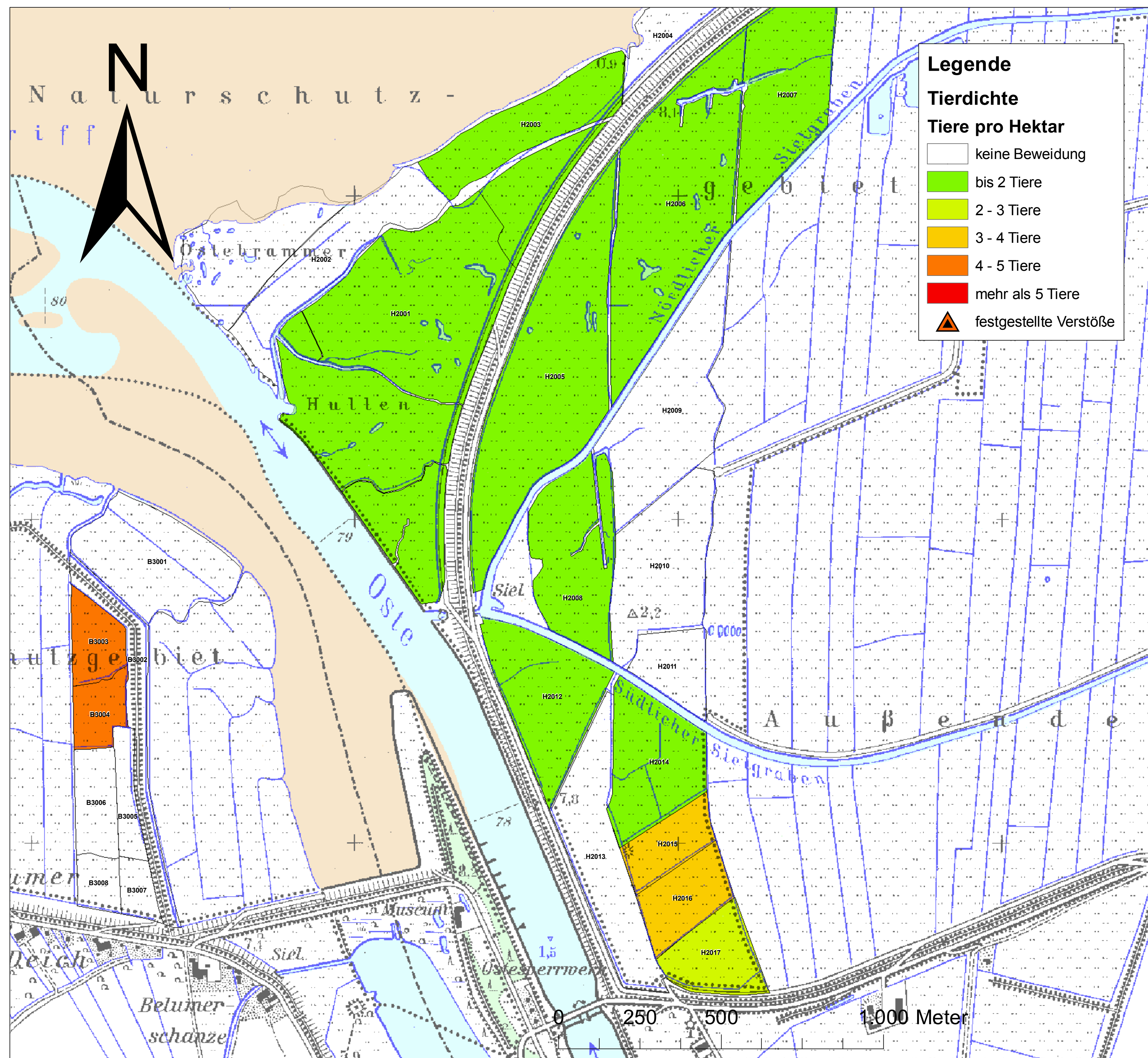

Auszüge aus dem Grünlandtagebuch  
Niedersachsen:  
Jahr: 2008  
Monat: August

Bundesanstalt für Gewässerkunde  
im Auftrag des Wasser- und Schifffahrtsamtes Hamburg  
Erhebungen des Viehbesatzes und der Mahden:  
-Niedersächsisches Landesamt für Wasserwirtschaft, Küsten- und Naturschutz, NLWKN (2007)  
-Landkreis Stade, Naturschutzamt (2008)



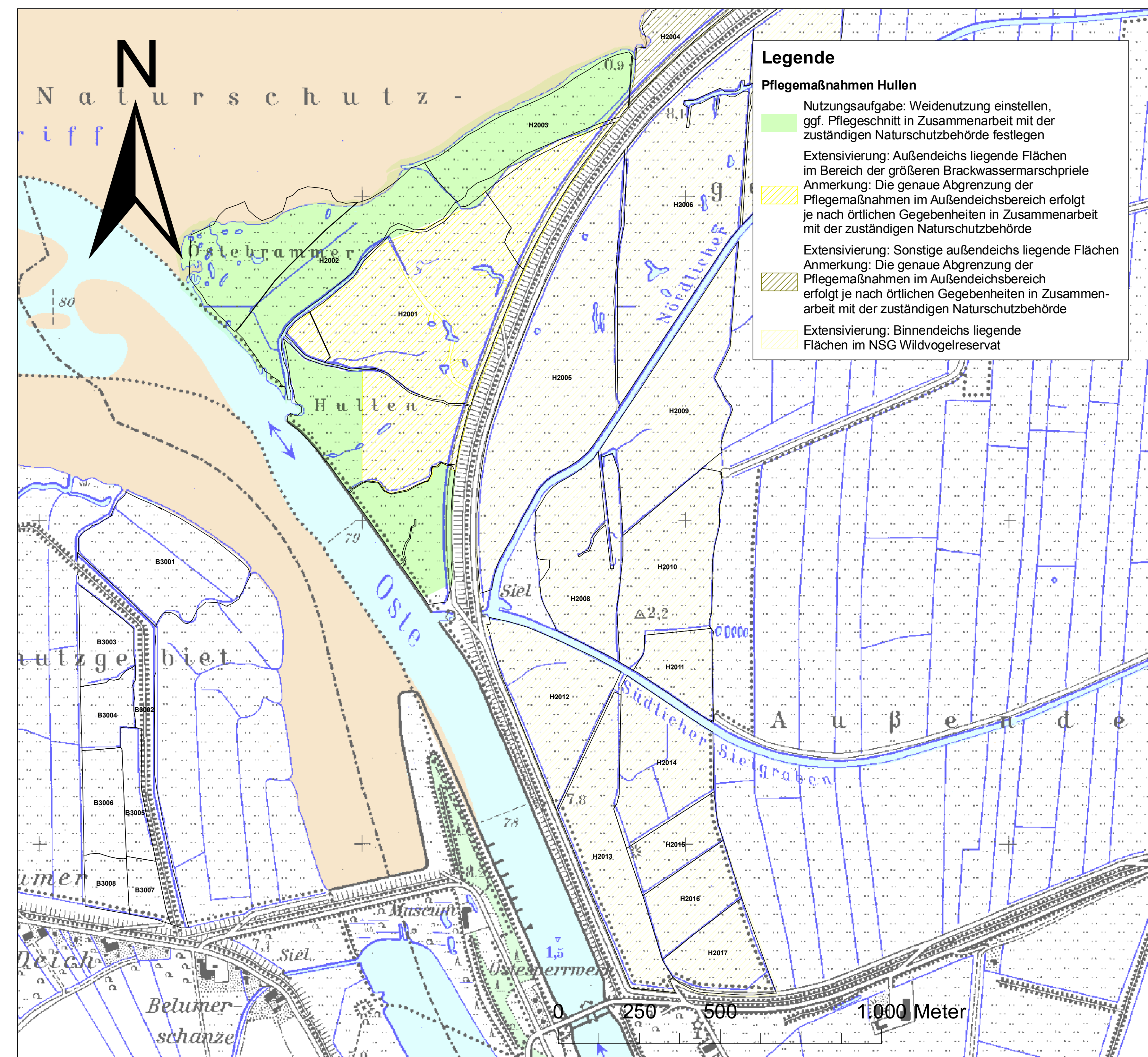
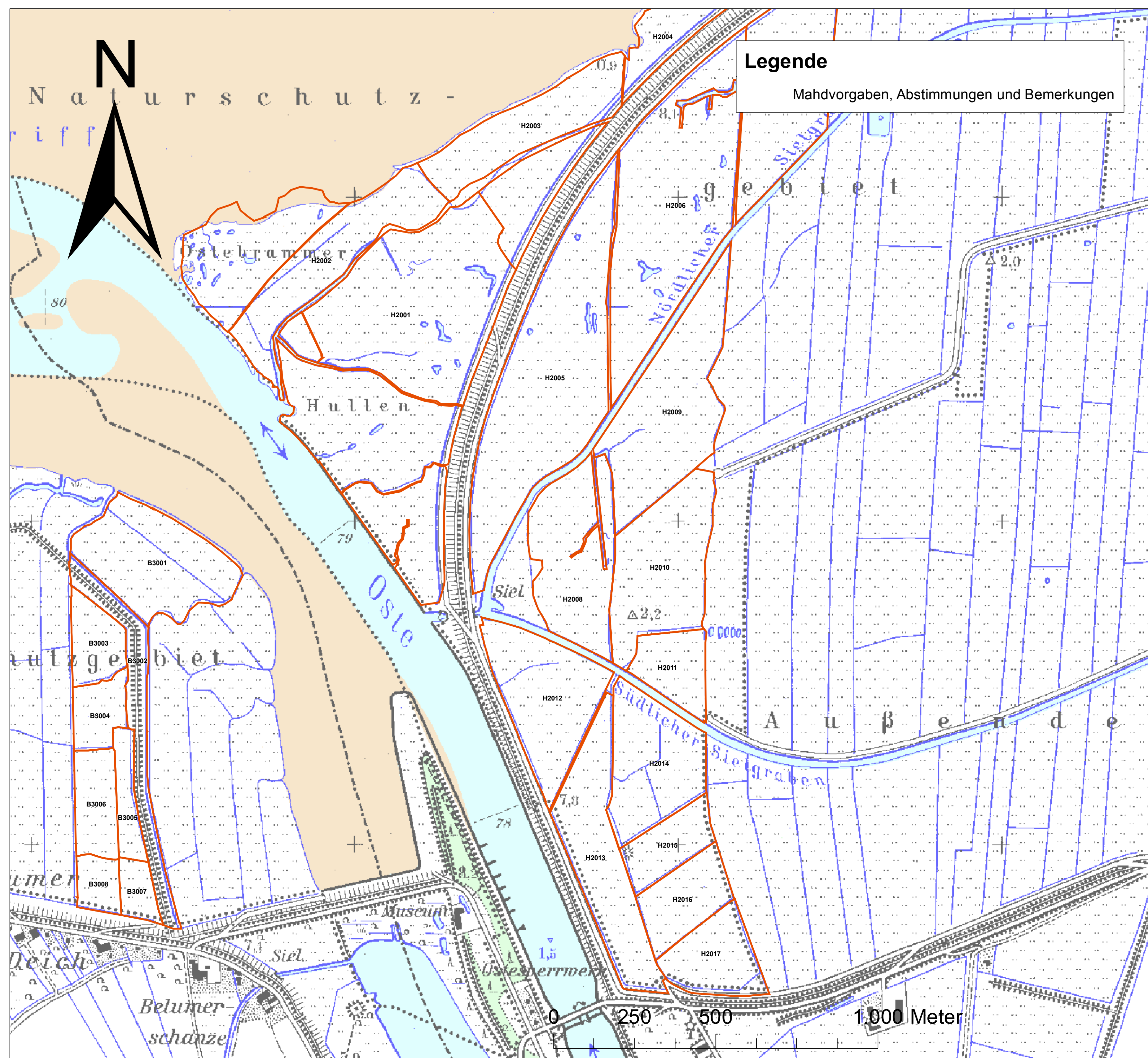
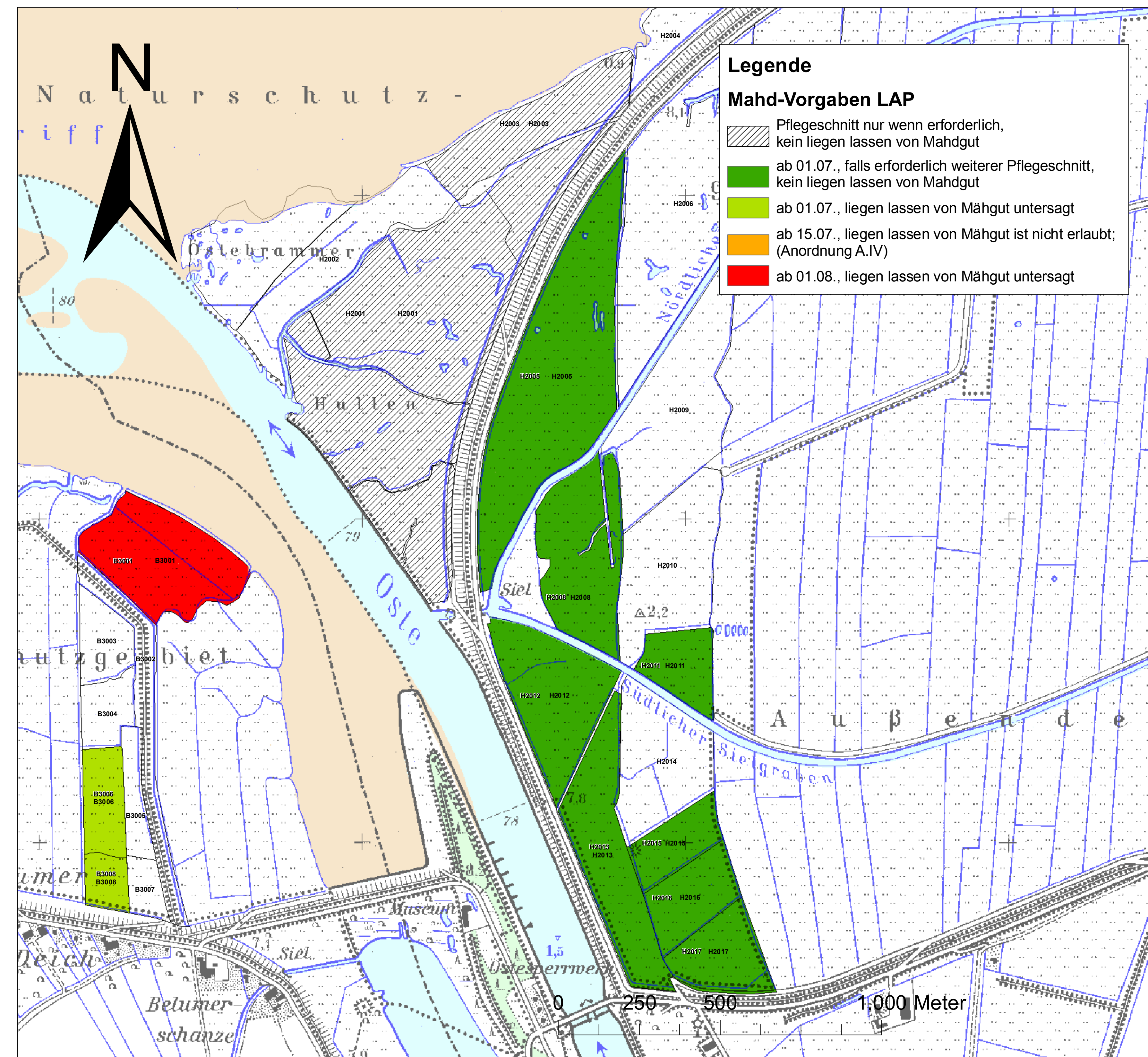
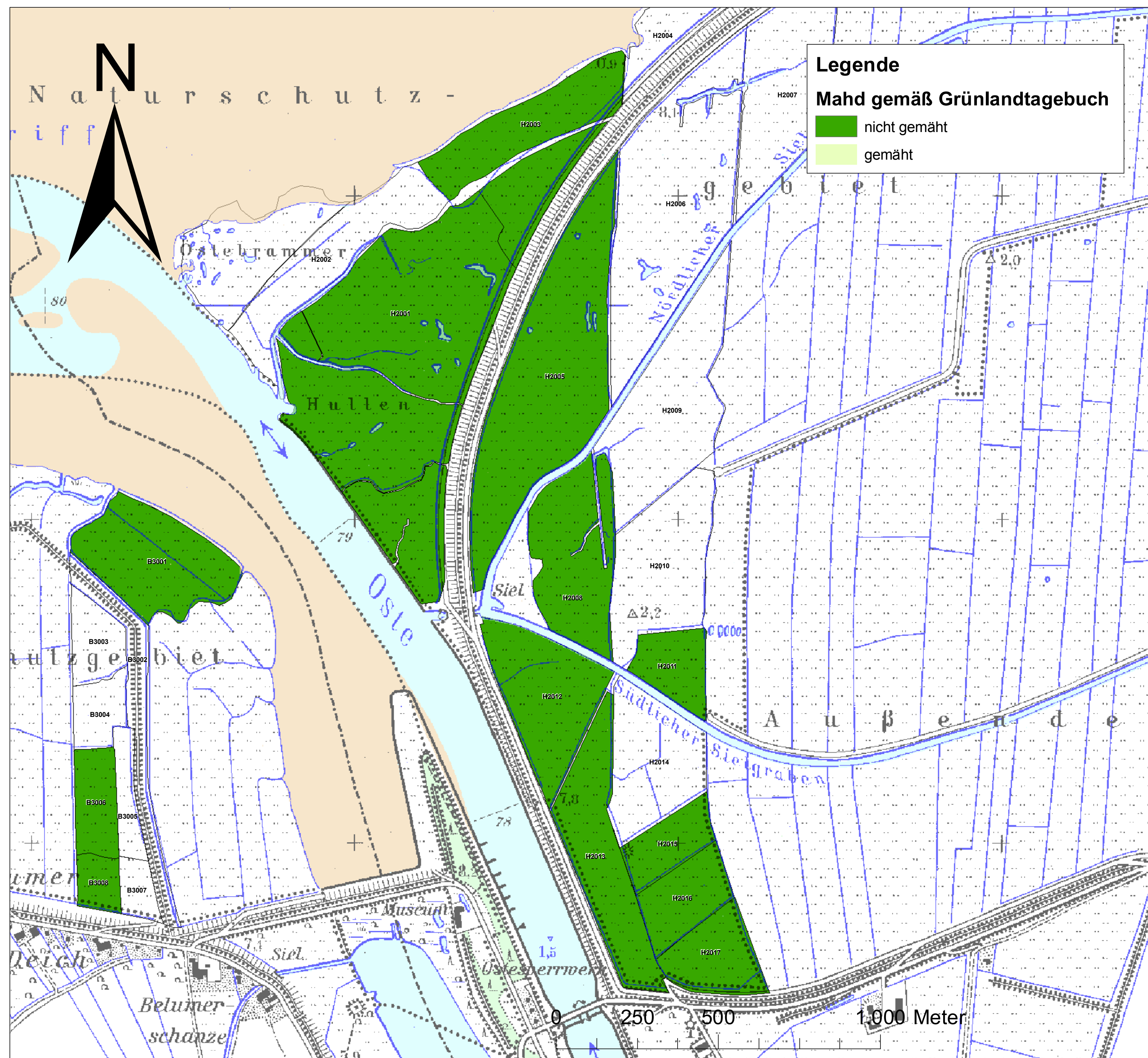

Auszüge aus dem Grünlandtagebuch  
 Niedersachsen:  
 Jahr: 2008  
 Monat: September

Bundesanstalt für Gewässerkunde  
 im Auftrag des Wasser- und Schifffahrtsamtes Hamburg  
 Erhebungen des Viehbesatzes und der Mahden:  
 -Niedersächsisches Landesamt für Wasserwirtschaft,  
 Küsten- und Naturschutz, NLWKN (2007)  
 -Landkreis Stade, Naturschutzamt (2008)



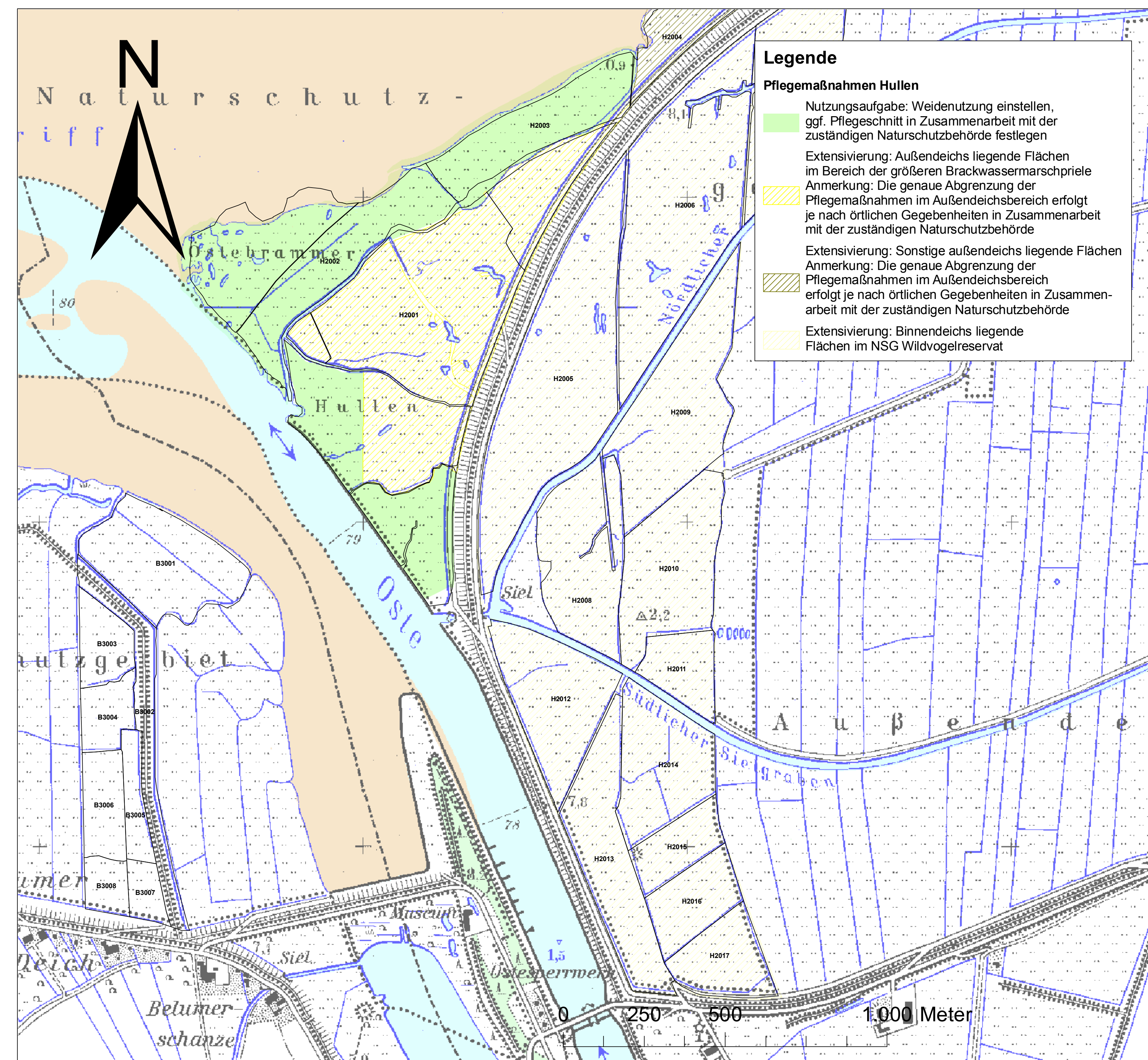
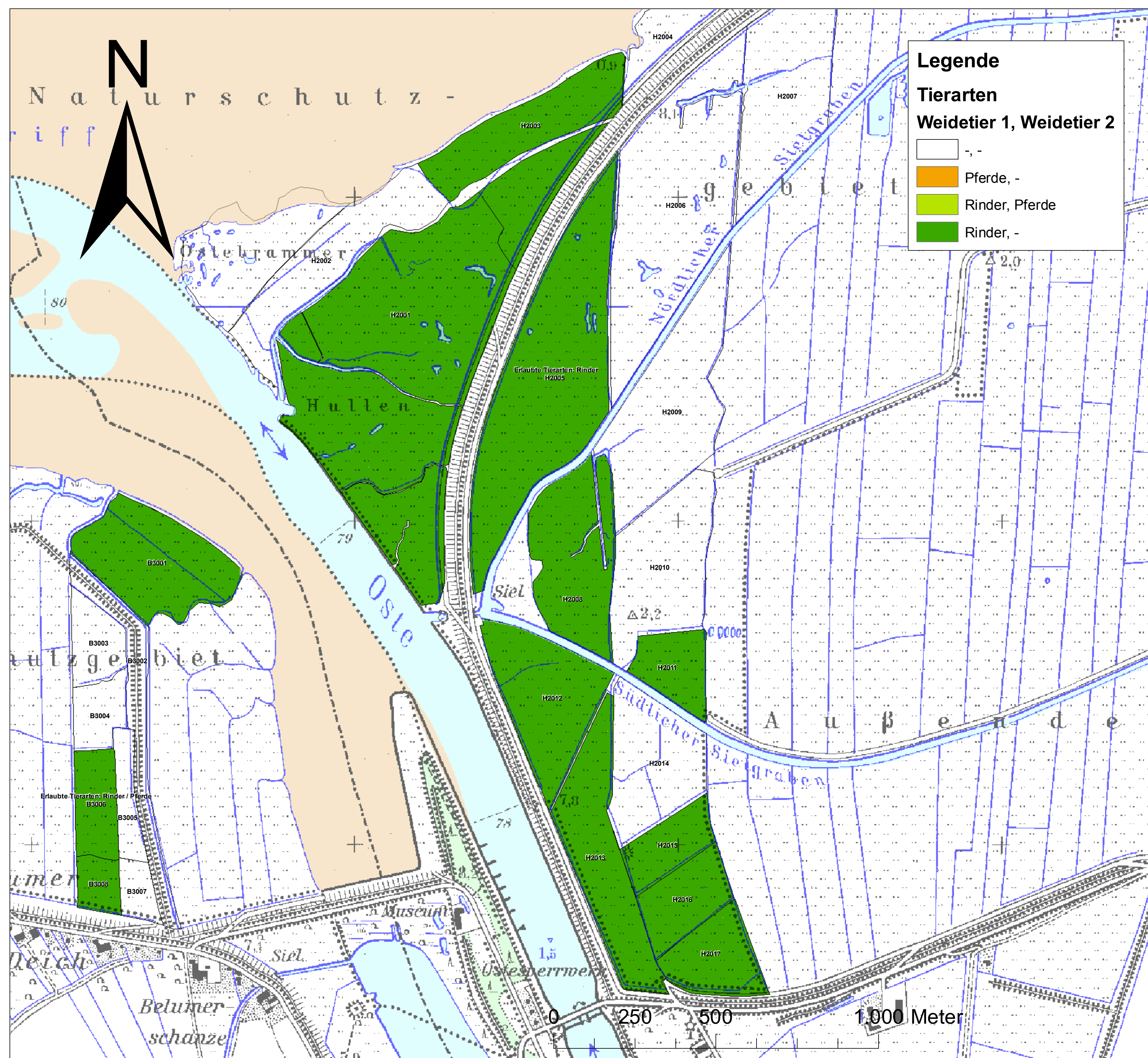
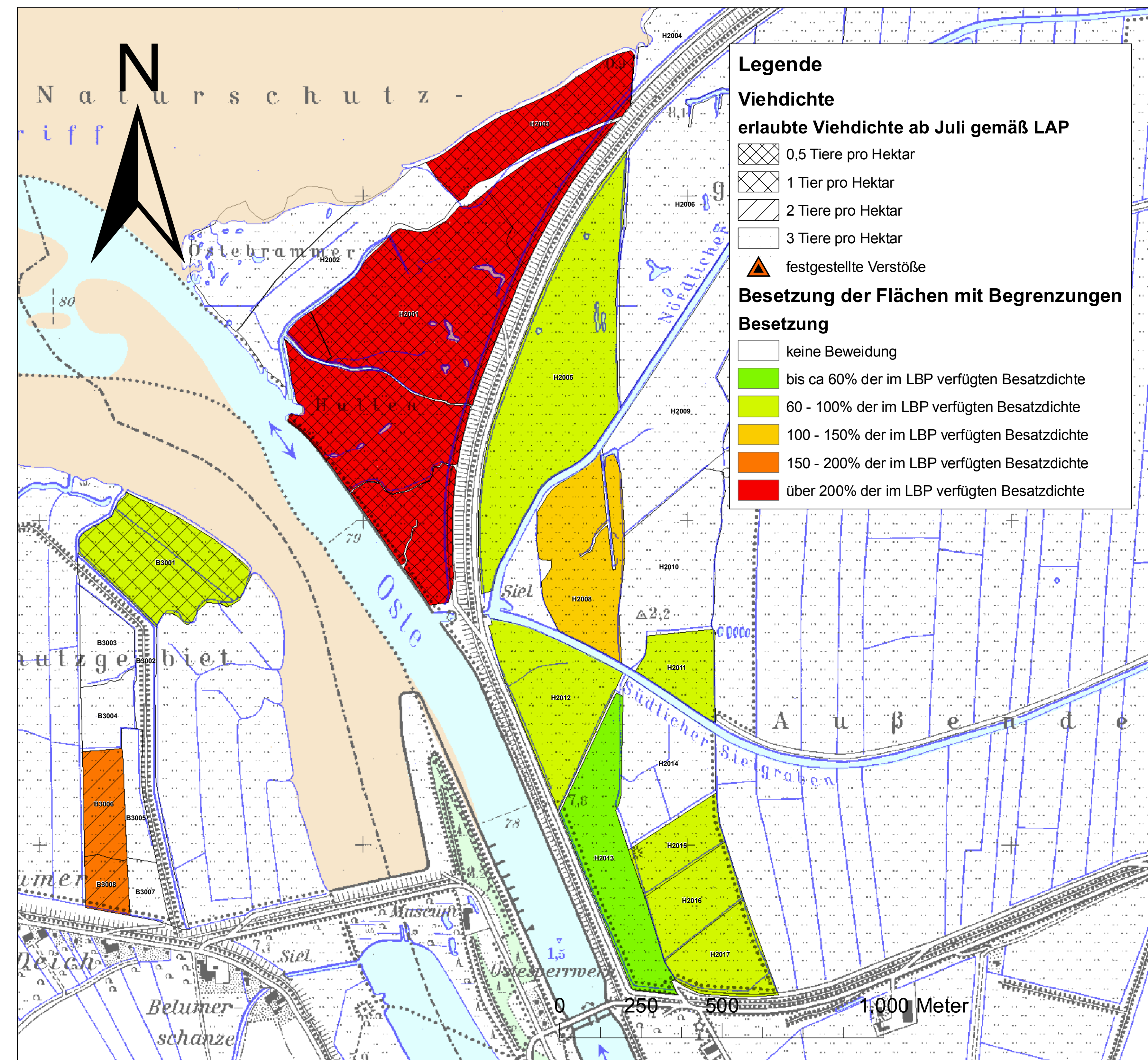
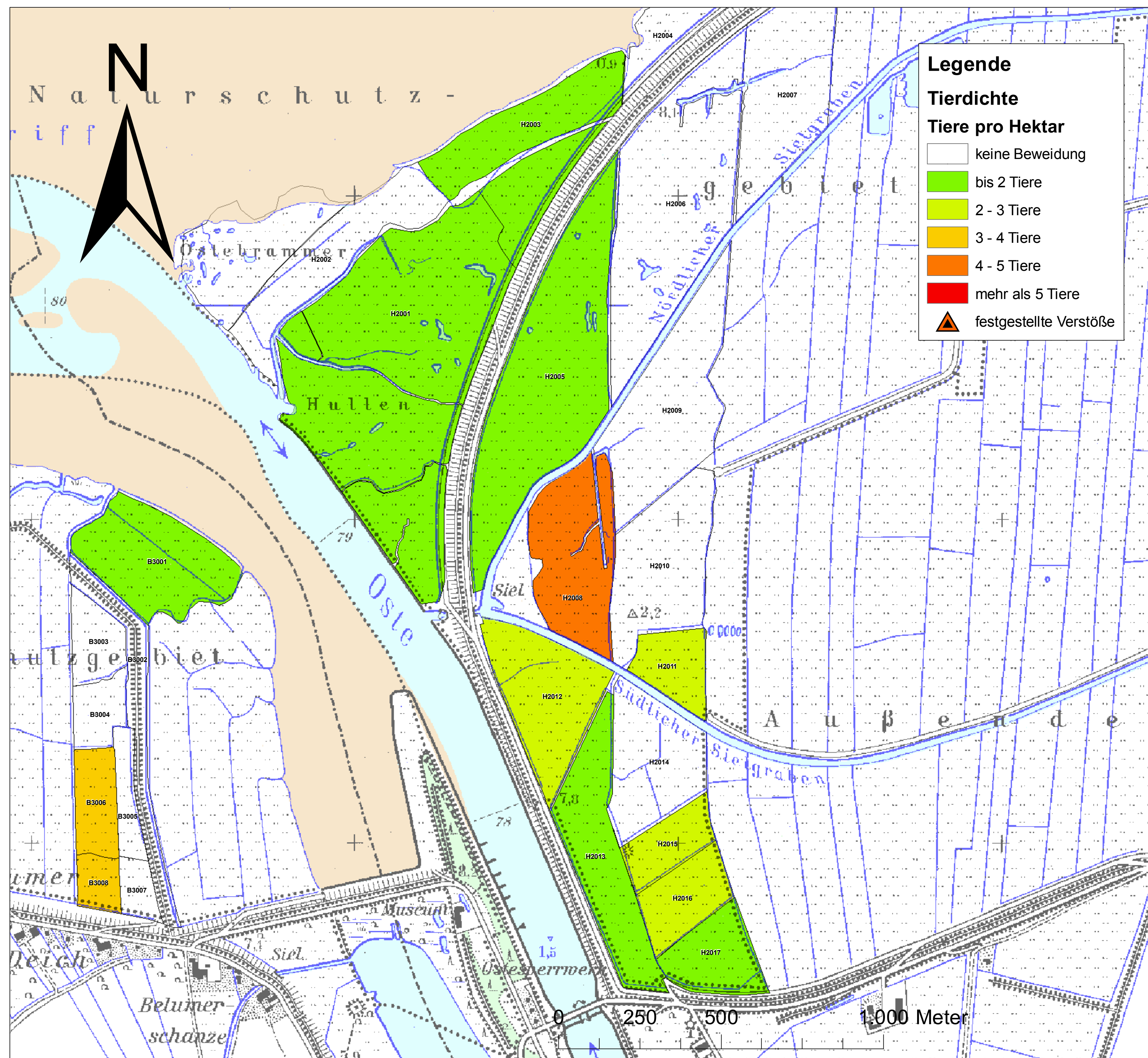

Auszüge aus dem Grünlandtagebuch  
 Niedersachsen:  
 Jahr: 2008  
 Monat: September

Bundesanstalt für Gewässerkunde  
 im Auftrag des Wasser- und Schifffahrtsamtes Hamburg  
 Erhebungen des Viehbesatzes und der Mahden:  
 -Niedersächsisches Landesamt für Wasserwirtschaft,  
 Küsten- und Naturschutz, NLWKN (2007)  
 -Landkreis Stade, Naturschutzamt (2008)



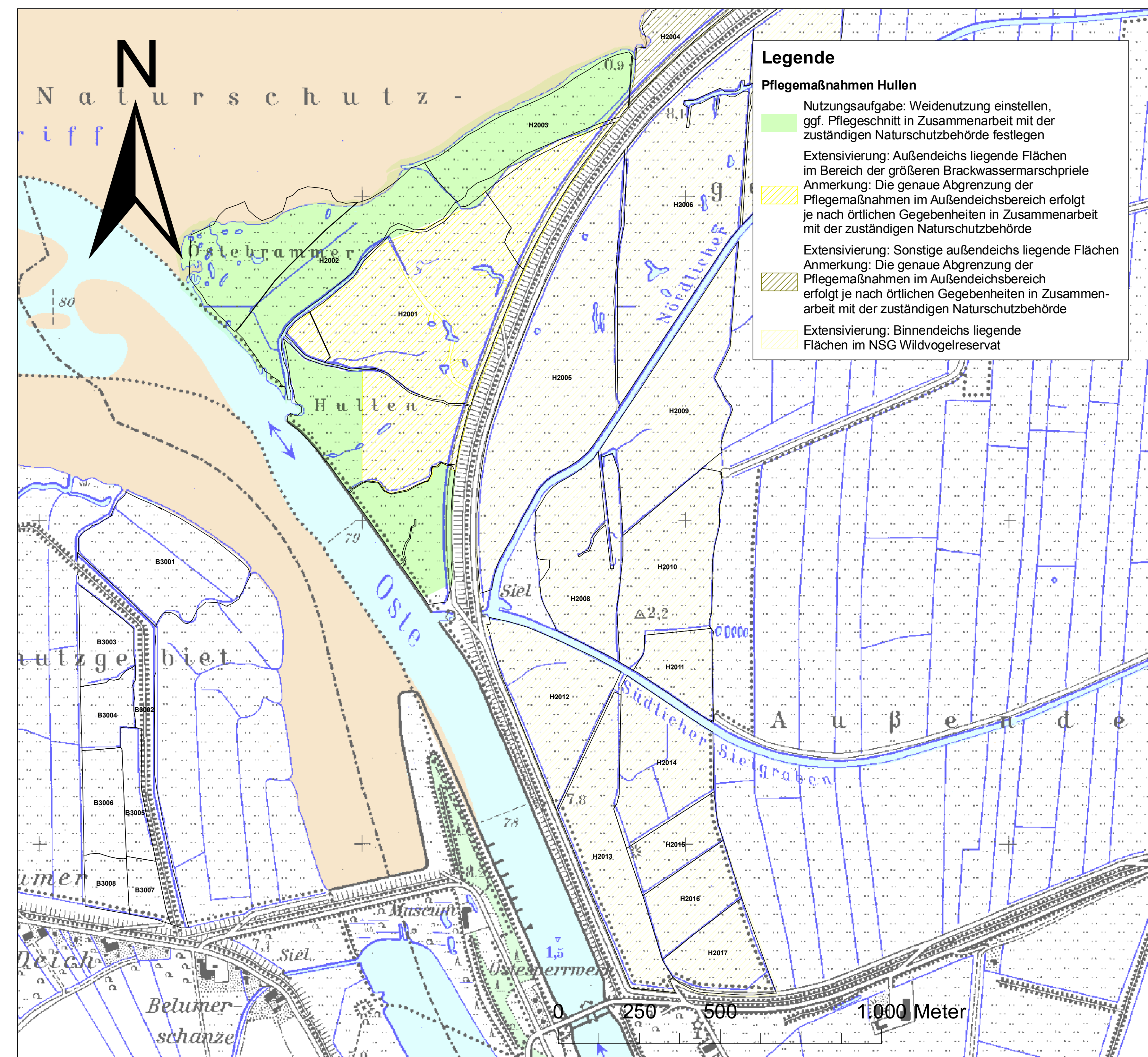
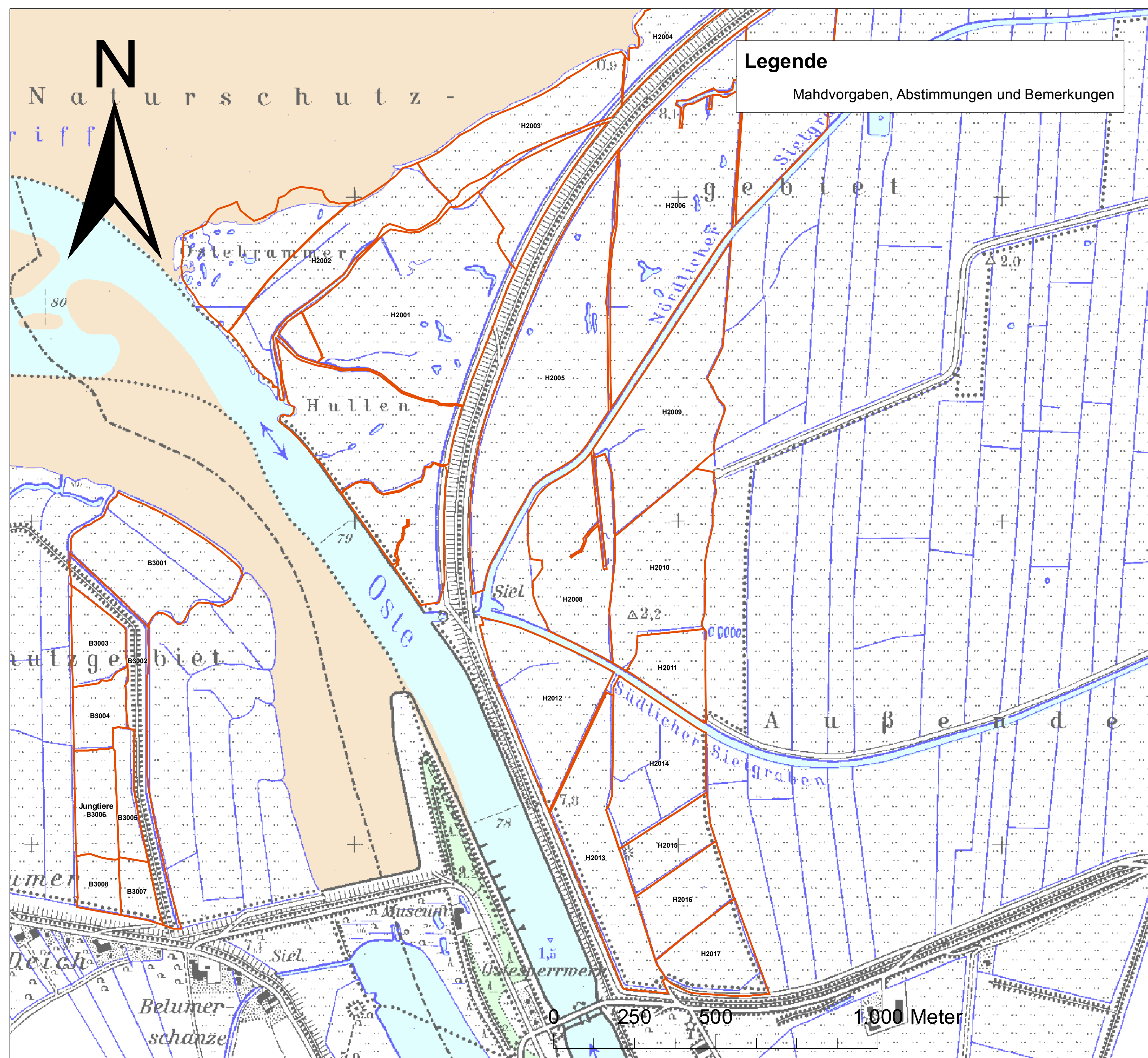
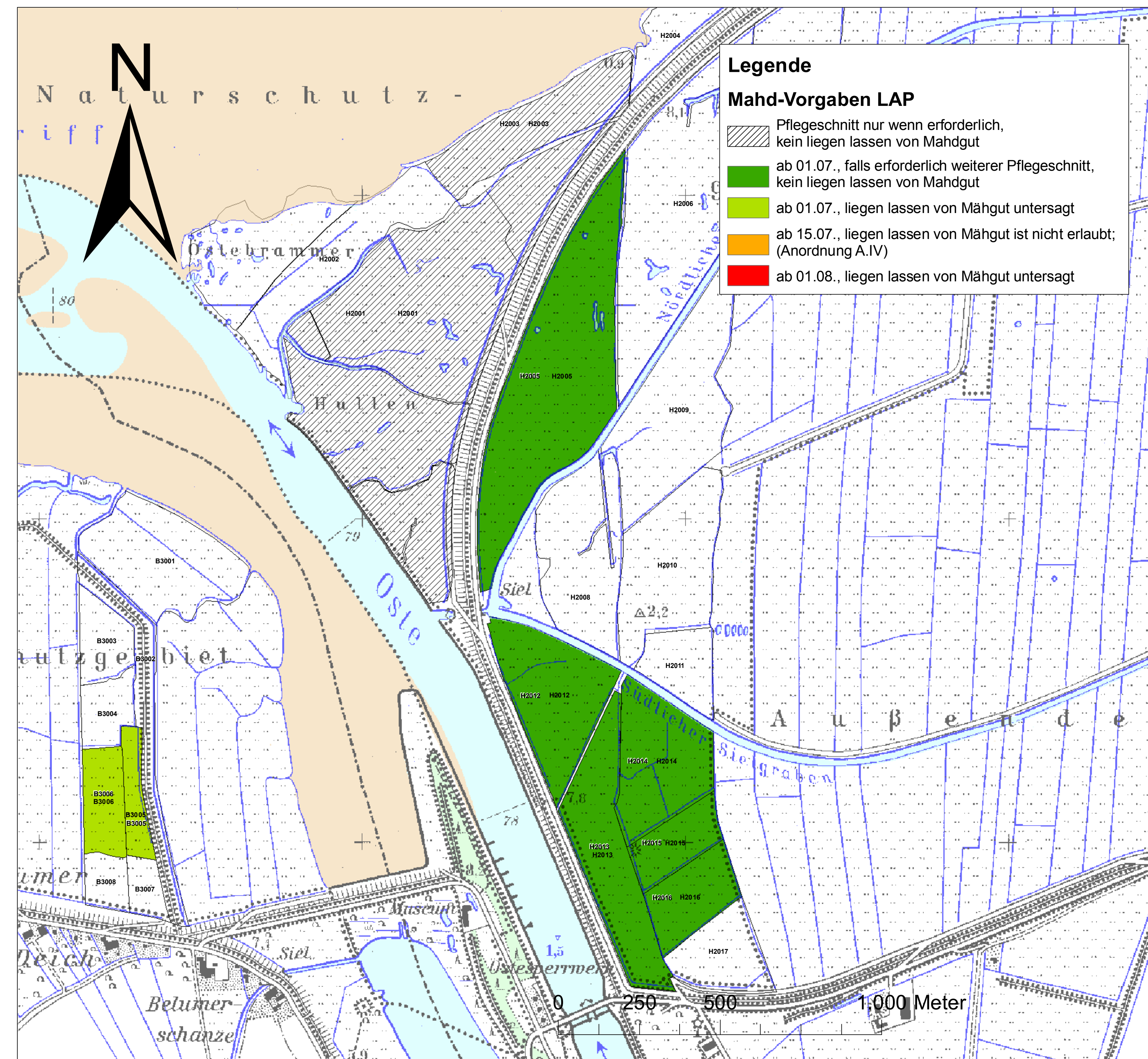
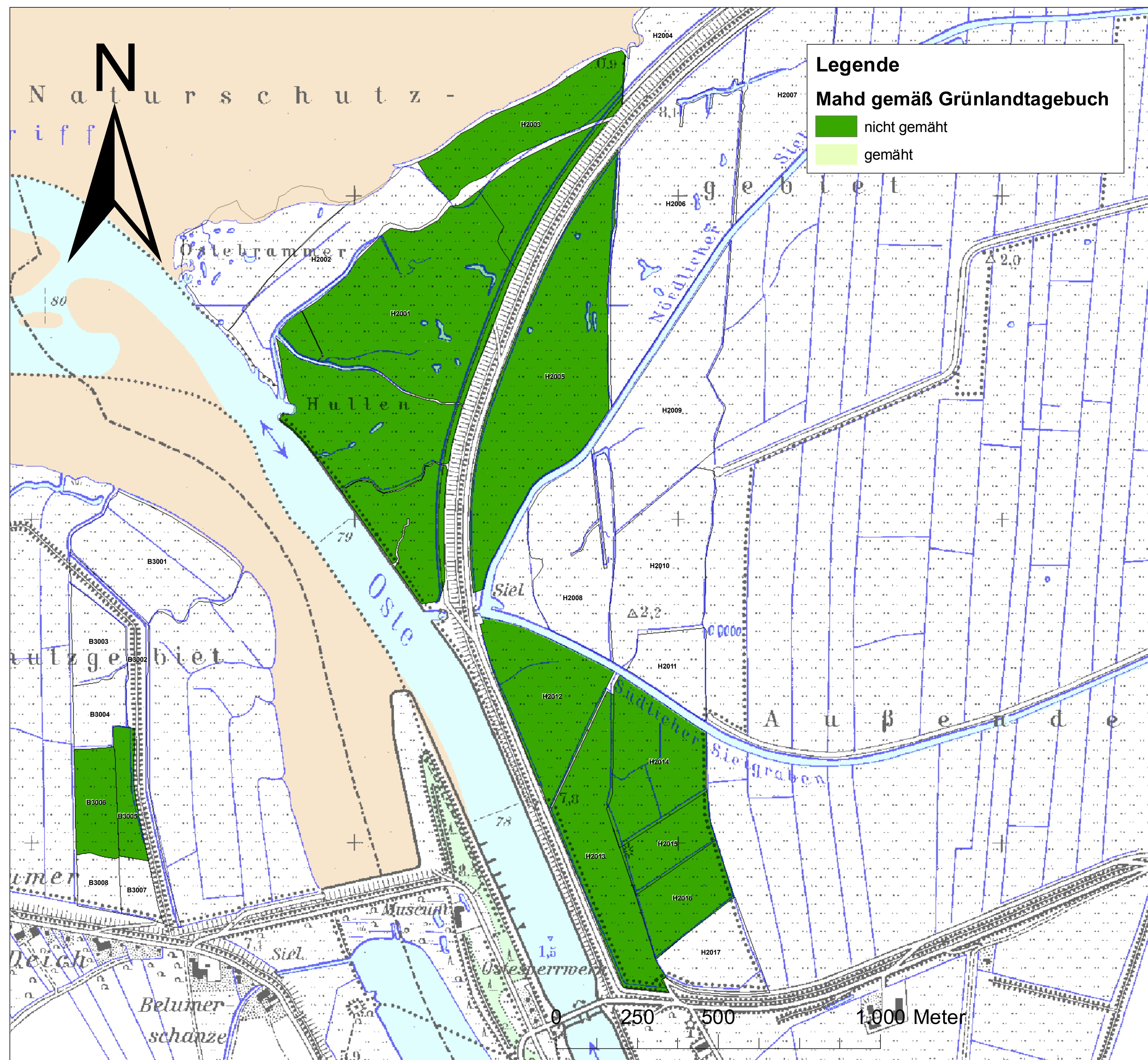

Auszüge aus dem Grünlandtagebuch  
 Niedersachsen:  
 Jahr: 2008  
 Monat: Oktober

Bundesanstalt für Gewässerkunde  
 im Auftrag des Wasser- und Schifffahrtsamtes Hamburg  
 Erhebungen des Viehbesatzes und der Mahden:  
 -Niedersächsisches Landesamt für Wasserwirtschaft, Küsten- und Naturschutz, NLWKN (2007)  
 -Landkreis Stade, Naturschutzamt (2008)



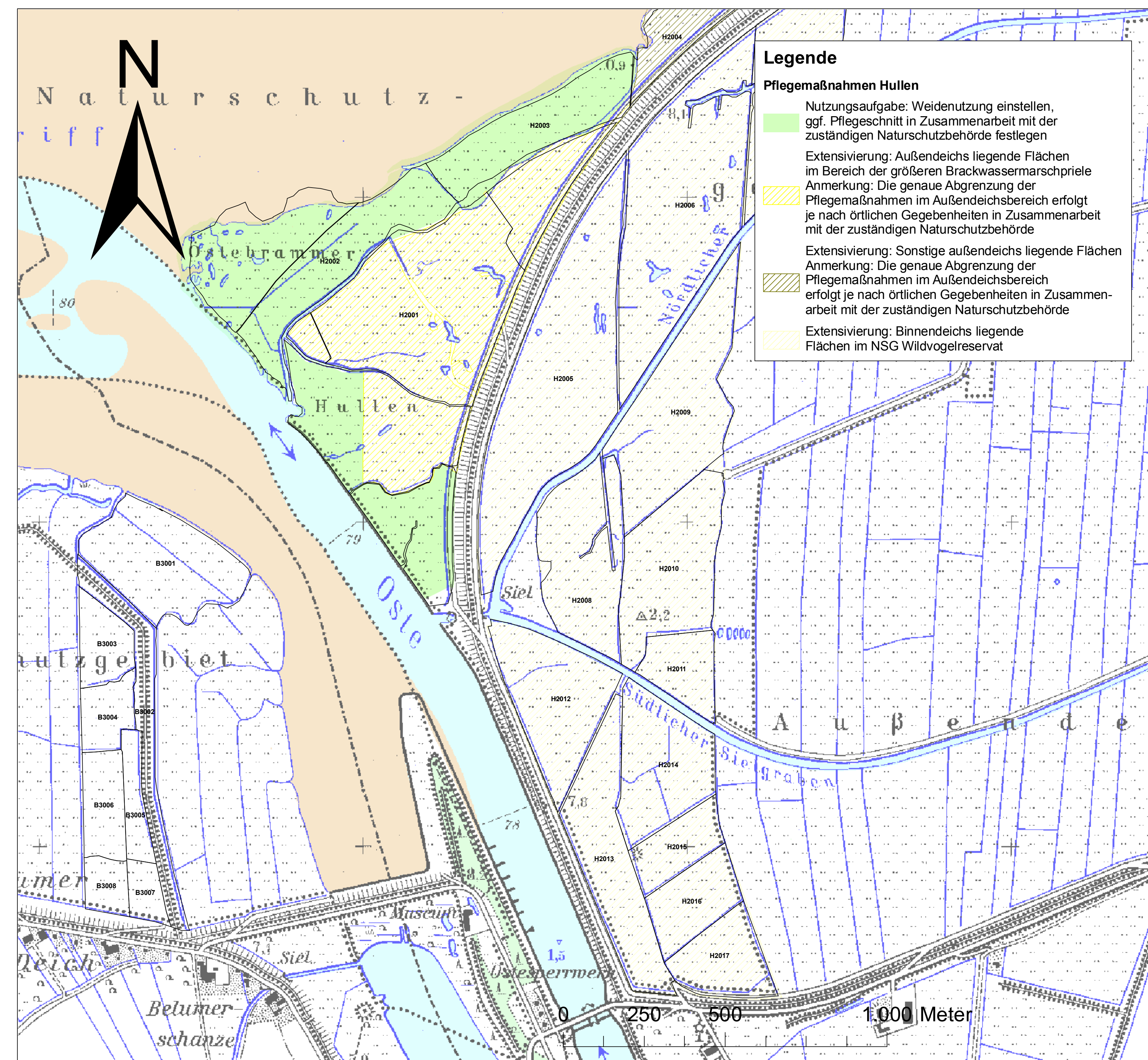
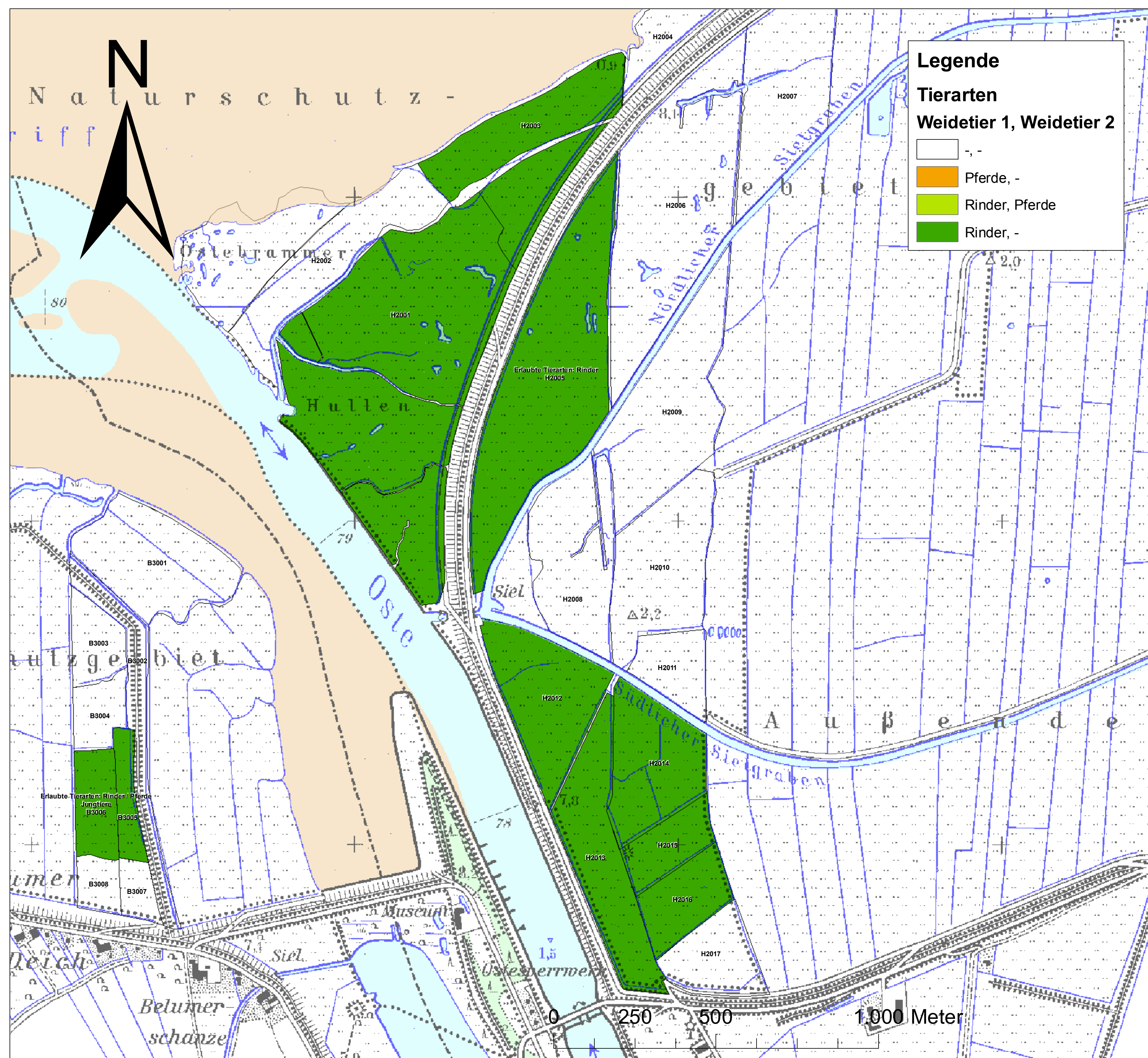
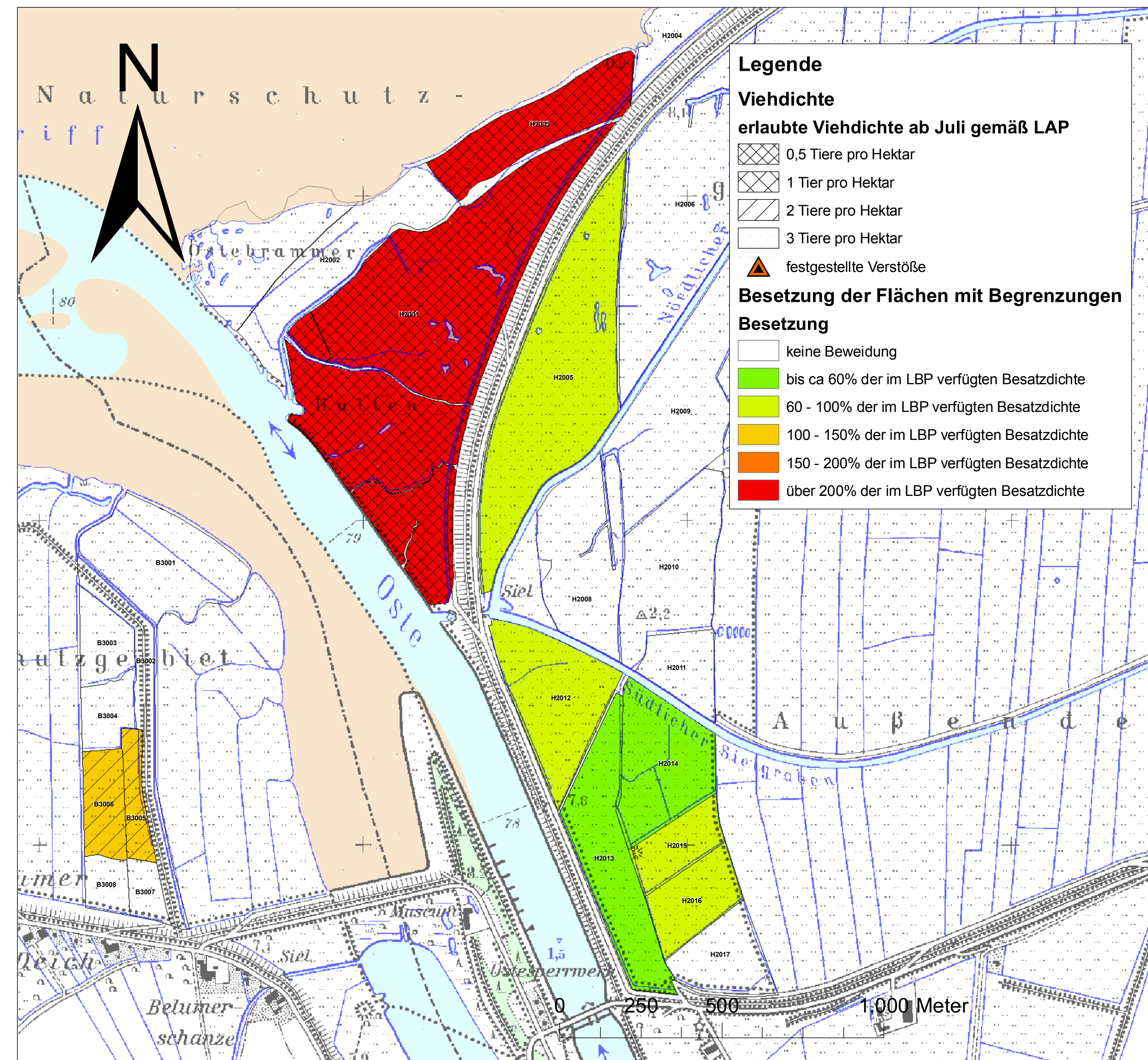
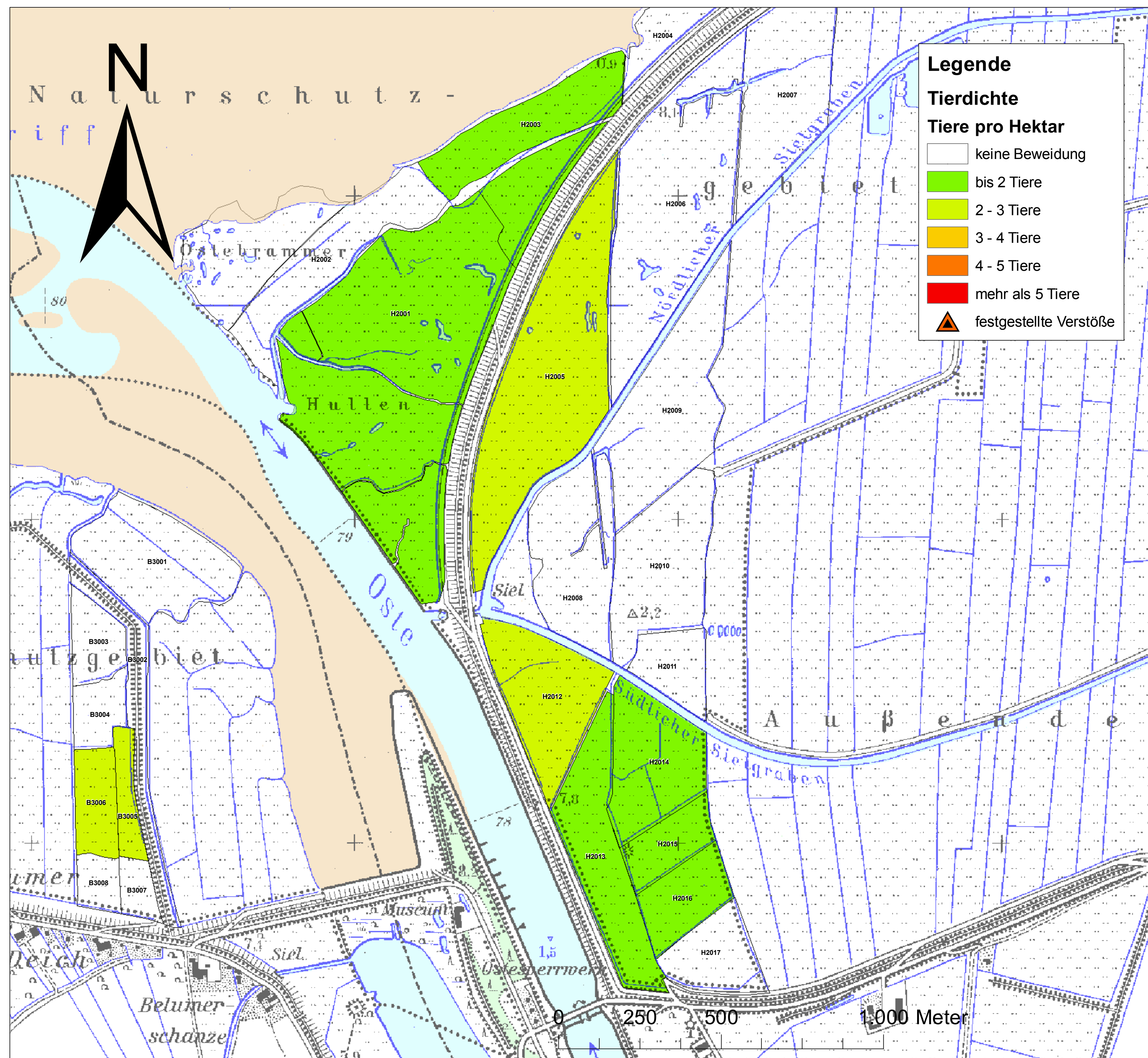

Auszüge aus dem Grünlandtagebuch  
 Niedersachsen:  
 Jahr: 2008  
 Monat: Oktober

Bundesanstalt für Gewässerkunde  
 im Auftrag des Wasser- und Schifffahrtsamtes Hamburg  
 Erhebungen des Viehbesatzes und der Mahden:  
 -Niedersächsisches Landesamt für Wasserwirtschaft,  
 Küsten- und Naturschutz, NLWKN (2007)  
 -Landkreis Stade, Naturschutzamt (2008)