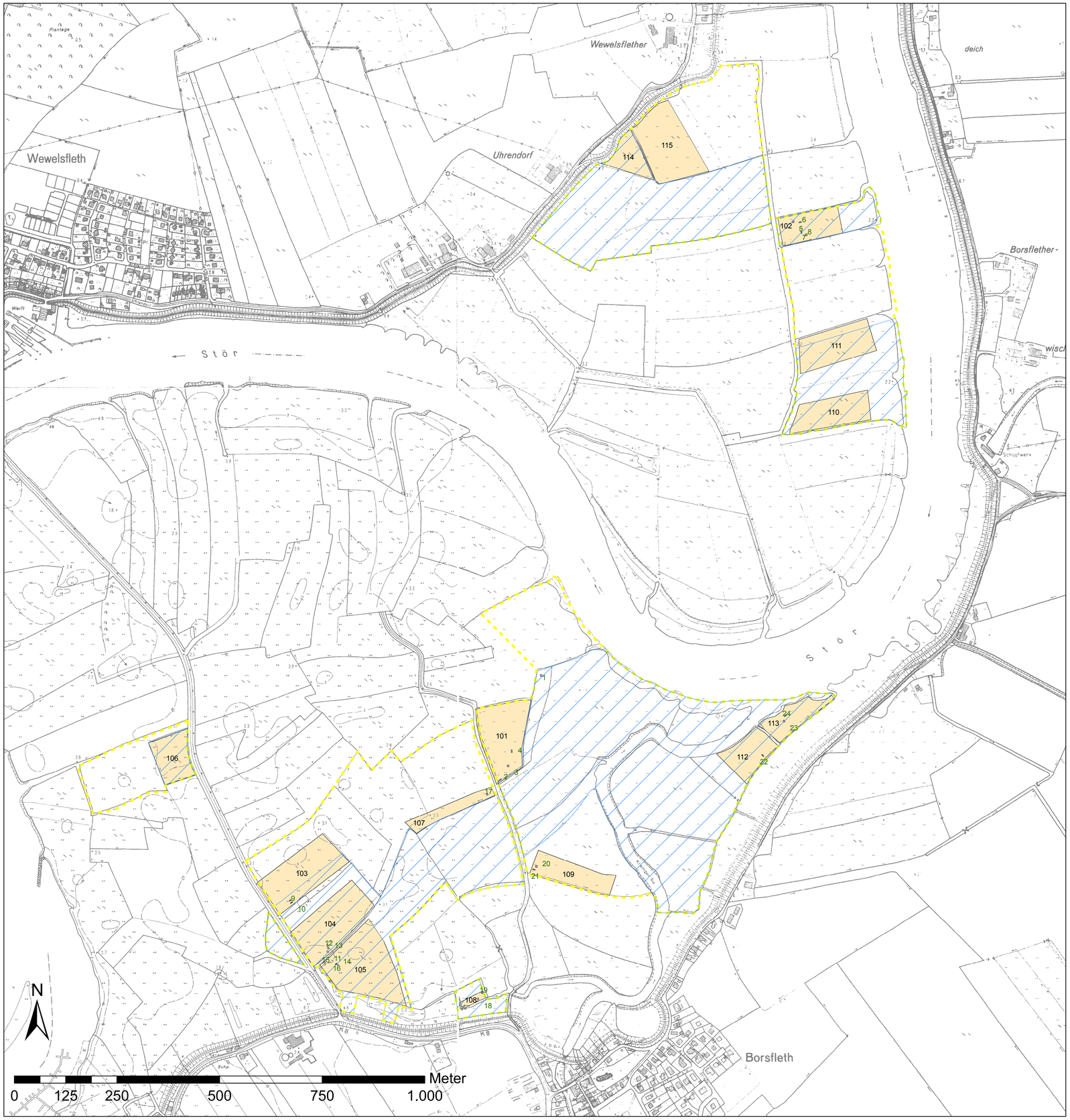

Legende

Flächenverteilung

- Eigentumsflächen
- Untersuchungsgebiet

Lage der Kartierungen

- Vegetationsaufnahmen
- Sigmaaufnahmen

Index	Änderungen bzw. Ergänzungen / zugehörige Pläne	Datum	Name
05			
04			
03			
02			
01			

Aufgestellt
Hamburg, den 02.02.2007
Wasser- und Schifffahrtsamt Hamburg — Kähler — VAR

Karte gefertigt / bearbeitet — Kurz
Karte gefertigt / bearbeitet — Kurz

THEMATISCHE KARTE - KARTIERUNG
(ÖKOLOGISCHE UNTERSUCHUNG)

Wasser-und Schifffahrtsdirektion Nord
Wasser-und Schifffahrtsamt Hamburg

OrgEinh Amt	AB	BWaStr Nr	ZB	Kilometer	S	Koordinaten rechts	hoch
116		0701		,			

Objektbenennung: Anpassung der Fahrrinne der Unter- und Außenelbe an die Containerschifffahrt

Objektteil: Erfolgskontrolle von Kompensationsmaßnahmen

Einzelheit: Stör-Mündungsbereich (SH.)
- Vegetationskundliche Untersuchung 2005
- Umgrenzung des Untersuchungsgebiets und der Eigentumsflächen
- Lage der Vegetationsaufnahmen und Sigmakartierungen

ObjektidentNr. OArt	Objekt- Teil	ZK	OB	Entwurf Nr.	Maßstab: 1:5.000
				Projekt Nr. AN :	Karte Nr.

Die Übereinstimmung mit der Ausführung wird bestätigt:

Datum — Unterschrift, Funktionsbez.

AN (Logo)
VSÖ-Arbeitsgemeinschaft
Büro für Biologische Gutachten Dr. Holger Kurz
VSÖ Verband selbständiger Ökologen e.V.

Datei AN :
Datei WSA :