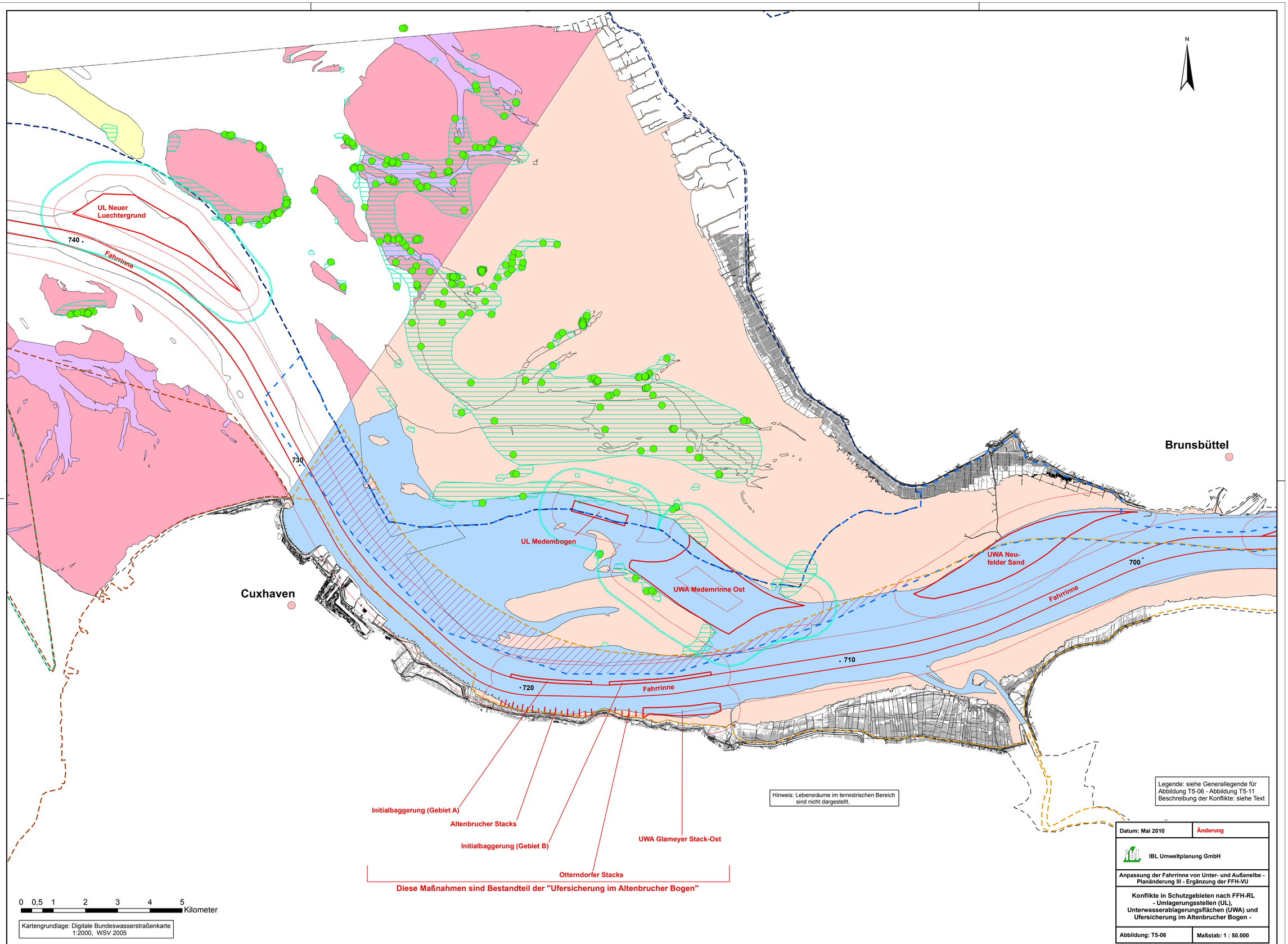
N
UL Neuer Luechtergrund
740
Fahrrinne
730
Cuxhaven
Brunsbüttel
UL Medembogen
UWA Medemrinne Ost
UWA Neu-felder Sand
700
Fahrrinne
710
720
Fahrrinne
Initialbaggerung (Gebiet A)
Altenbrucher Stacks
Initialbaggerung (Gebiet B)
UWA Glameyer Stack-Ost
Otterndorfer Stacks
Diese Maßnahmen sind Bestandteil der "Ufersicherung im Altenbrucher Bogen"
0 0,5 1 2 3 4 5 Kilometer
Kartengrundlage: Digitale Bundeswasserstraßenkarte 1:2000, WSV 2005
Hinweis: Lebensräume im terrestrischen Bereich sind nicht dargestellt.
Legende: siehe Generallegende für Abbildung T5-06 - Abbildung T5-11 Beschreibung der Konflikte: siehe Text
Datum: Mai 2010
Änderung
IBL Umweltplanung GmbH
Anpassung der Fahrrinne von Unter- und Außenelbe - Planänderung III - Ergänzung der FFH-VU
Konflikte in Schutzgebieten nach FFH-RL - Umlagerungsstellen (UL), Unterwasserablagerungsflächen (UWA) und Ufersicherung im Altenbrucher Bogen -
Abbildung: T5-06
Maßstab: 1 : 50.000